



**Общество с ограниченной ответственностью  
«НАУЧНО-ИССЛЕДОВАТЕЛЬСКИЙ И ПРОЕКТНЫЙ  
ИНСТИТУТ НЕФТИ И ГАЗА  
УХТИНСКОГО ГОСУДАРСТВЕННОГО ТЕХНИЧЕСКОГО  
УНИВЕРСИТЕТА»**

**(ООО «НИПИ нефти и газа УГТУ»)**

---

**СТРОИТЕЛЬСТВО ПРОМЫСЛОВЫХ ТРУБОПРОВОДОВ  
УСИНСКОГО МЕСТОРОЖДЕНИЯ ПО ТПП «ЛУКОЙЛ-  
УСИНСКНЕФТЕГАЗ» В 2023 ГОДУ**

*ДОКУМЕНТАЦИЯ ПО ПЛАНИРОВКЕ ТЕРРИТОРИИ*

**Книга 2 «Проект межевания территории»**

**11-04-НИПИ/2021-ПМТ**



Общество с ограниченной ответственностью  
«НАУЧНО-ИССЛЕДОВАТЕЛЬСКИЙ И ПРОЕКТНЫЙ  
ИНСТИТУТ НЕФТИ И ГАЗА  
УХТИНСКОГО ГОСУДАРСТВЕННОГО ТЕХНИЧЕСКОГО  
УНИВЕРСИТЕТА»

(ООО «НИПИ нефти и газа УГТУ»)

СТРОИТЕЛЬСТВО ПРОМЫСЛОВЫХ ТРУБОПРОВОДОВ  
УСИНСКОГО МЕСТОРОЖДЕНИЯ ПО ТПП «ЛУКОЙЛ-  
УСИНСКНЕФТЕГАЗ» В 2023 ГОДУ

*ДОКУМЕНТАЦИЯ ПО ПЛАНИРОВКЕ ТЕРРИТОРИИ*

**Книга 2 «Проект межевания территории»**

**11-04-НИПИ/2021-ПМТ**

Инва. № подл.	
Подп. и дата	
Взам. инв. №	

Исполнительный директор

Д.В. Шаров

Главный инженер проекта

К.В. Худяев

	Обозначение	Наименование	Страница
		<b>Раздел 1 «Проект межевания территории. Графическая часть»</b>	
1	11-04-НИПИ/2021- ПМТ.Г1	Чертеж межевания территории	
		<b>Раздел 2 «Проект межевания территории. Текстовая часть»</b>	
2	11-04-НИПИ/2021-ПМТ.Т	Пояснительная записка	
		<b>Раздел 3 «Материалы по обоснованию проекта межевания территории. Графическая часть»</b>	
3	11-04-НИПИ/2021- ПМТ.Г2	Схема расположения проектируемого лесного участка	
4	11-04-НИПИ/2021- ПМТ.Г3	Схема расположения земельных участков в границах ЗОУИТ	
		<b>Раздел 4 «Материалы по обоснованию проекта межевания территории. Пояснительная записка»</b>	
5	11-04-НИПИ/2021- ПМТ.Т	Пояснительная записка	
		<b>Приложение</b>	

Взам. инв. №

Подп. и дата

Инв. № подл.

11-04-НИПИ/2021-ПМТ

Изм.	Кол.уч	Лист	№ док.	Подп.	Дата

Содержание

Стадия	Лист	Листов
ООО «НИПИ нефти и газа УГТУ»		

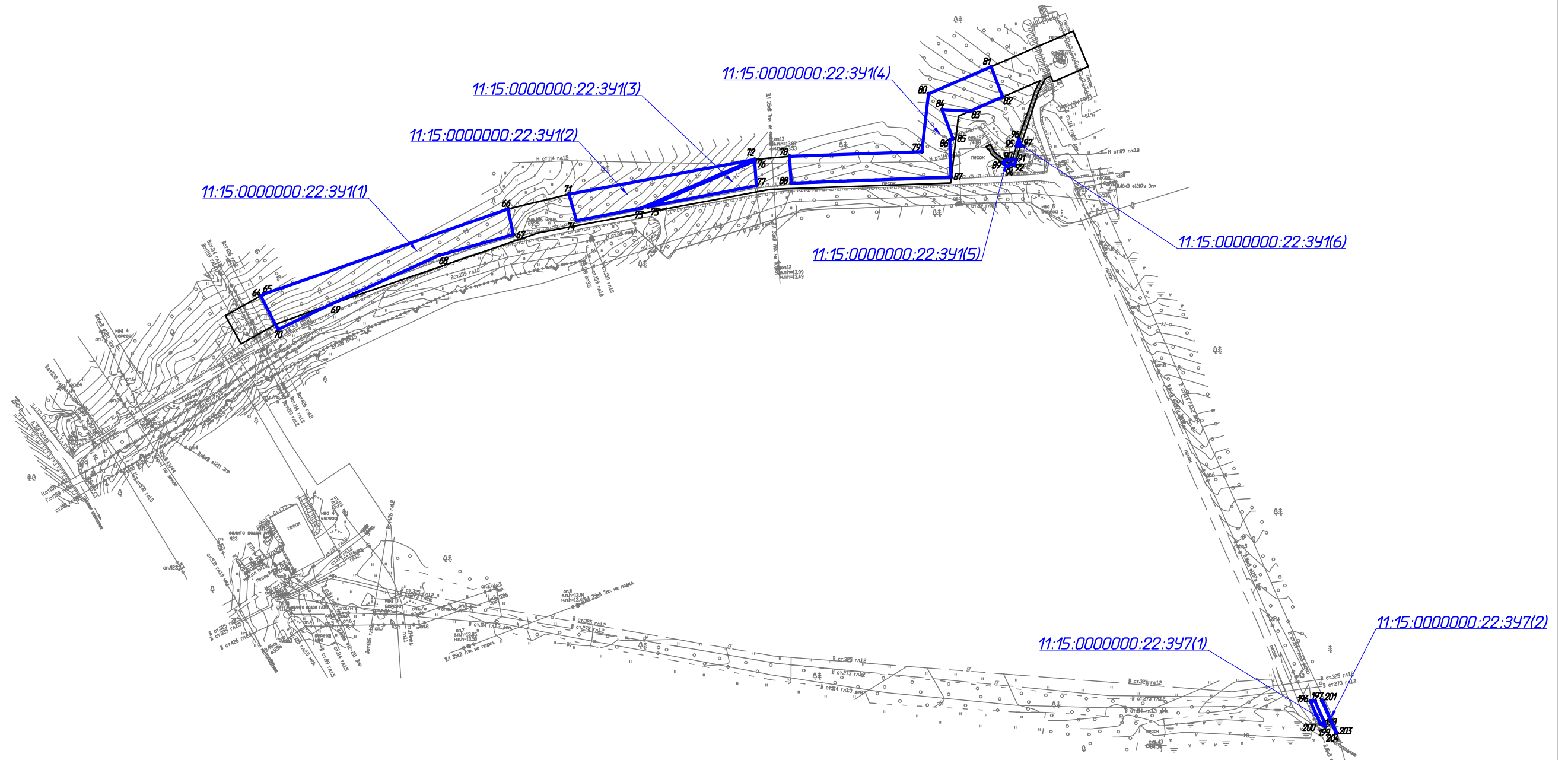

**Примечание:**

1. Определение линий отступа от красных линий в целях определения мест допустимого размещения зданий, строений, сооружений не требуется.
2. Земельных участков, образование которых предусмотрено схемой расположения земельного участка или земельных участков на кадастровом плане территории, не имеется.
3. Устанавливаемые, изменяемые, отменяемые, утвержденные красные линии отсутствуют.

Согласовано	
Взам. инв. №	
Подп. и дата	
Инв. № подл.	

Условные обозначения	
Обозначение	Наименование
	Границы планируемых и существующих элементов планировочной структуры
	Границы образуемых земельных участков
11:15:0000000:22:341(1)	Условные номера образуемых земельных участков
• 1	Номер характерной точки границы вновь образуемого земельного участка

11-04-НИПИ/2021-ПМТ.Г1					
Строительство промышленных трубопроводов Усинского месторождения по ТПП "ЛУКОЙЛ-Усинскнефтегаз" в 2023 году					
Изм.	Кол.уч.	Лист	№ док.	Подп.	Дата
Разраб.	ГИП Худяев К.				
Рук. гр.	Полицук Е.				
Вед.инж.	Петраш М.				
Раздел 1 "Проект межевания территории. Графическая часть"				Стадия	Лист
Чертеж межевания территории Масштаб 1:5000				1	4
ООО "НИПИ нефти и газа УГТУ"					

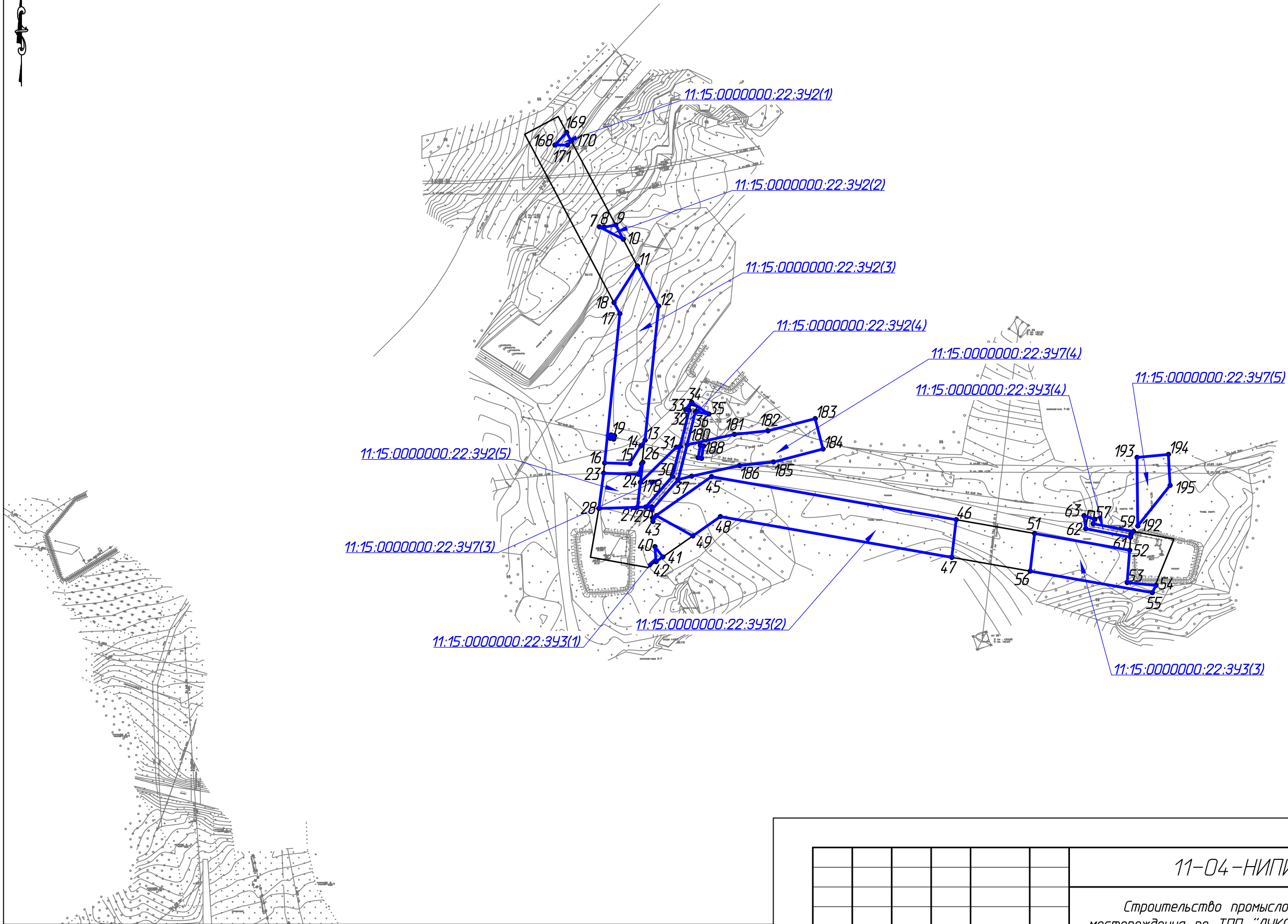

Согласовано	
Взам. инв. №	
Подп. и дата	
Инв. № подл.	

Условные обозначения см. лист 1

11-04-НИПИ/2021-ПМТ.Г1					
Строительство промышленных трубопроводов Усинского месторождения по ТПП "ЛУКОЙЛ-Усинскнефтегаз" в 2023 году					
Изм.	Кол.уч.	Лист	№ док.	Подп.	Дата
Разраб.					
ГИП	Худяев К.				
Рук. гр.	Полищук Е.				
Вед.инж.	Петраш М.				
Раздел 1 "Проект межевания территории. Графическая часть"					Стадия
					Лист
					Листов
Чертеж межевания территории Масштаб 1:5000					000 "НИПИ нефти и газа УГТУ"

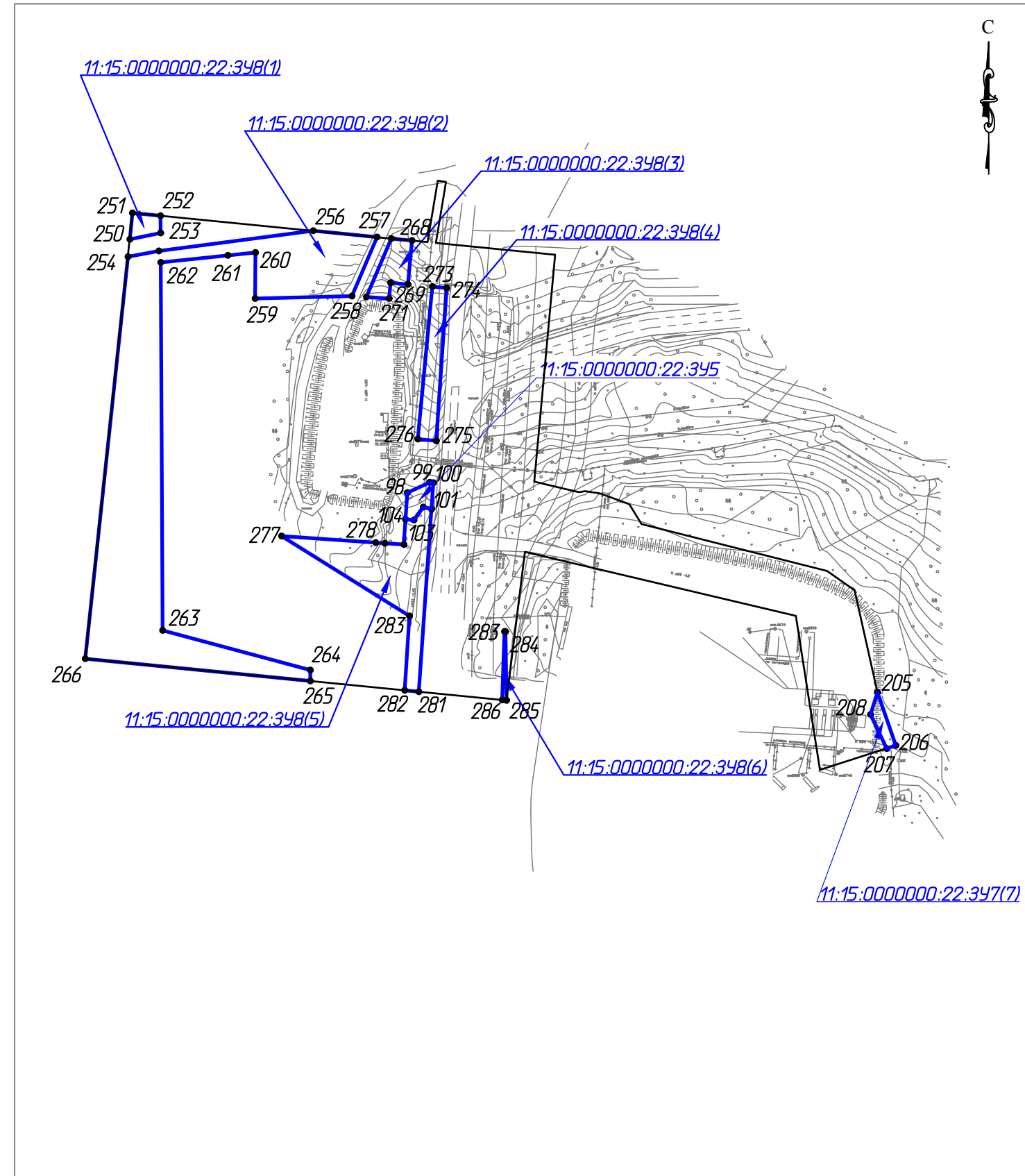
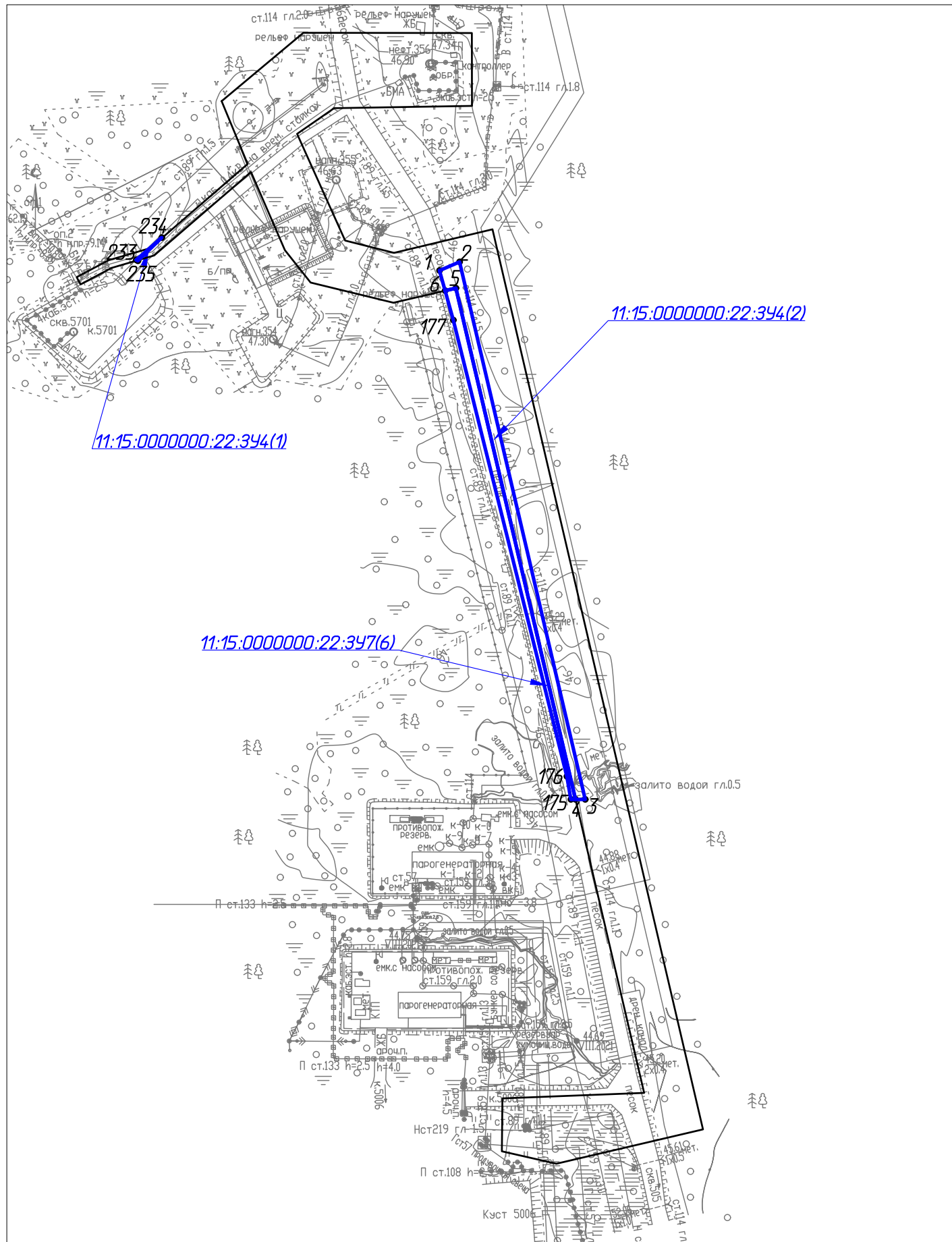

Согласовано	
Взам. инв. №	
Подп. и дата	
Инв. № подл.	

Условные обозначения см. лист 1

11-04-НИПИ/2021-ПМТ.Г1					
Строительство промышленных трубопроводов Усинского месторождения по ТПП "ЛУКОЙЛ-Усинскнефтегаз" в 2023 году					
Изм.	Кол.уч.	Лист	№ док.	Подп.	Дата
Разраб.					Стадия
ГИП	Худяев К.				Лист
Рук. гр.	Полищук Е.				3
Вед.инж.	Петраш М.				Листов
Чертеж межевания территории Масштаб 1:5000					ООО "НИПИ нефти и газа УГТУ"
Формат А3					

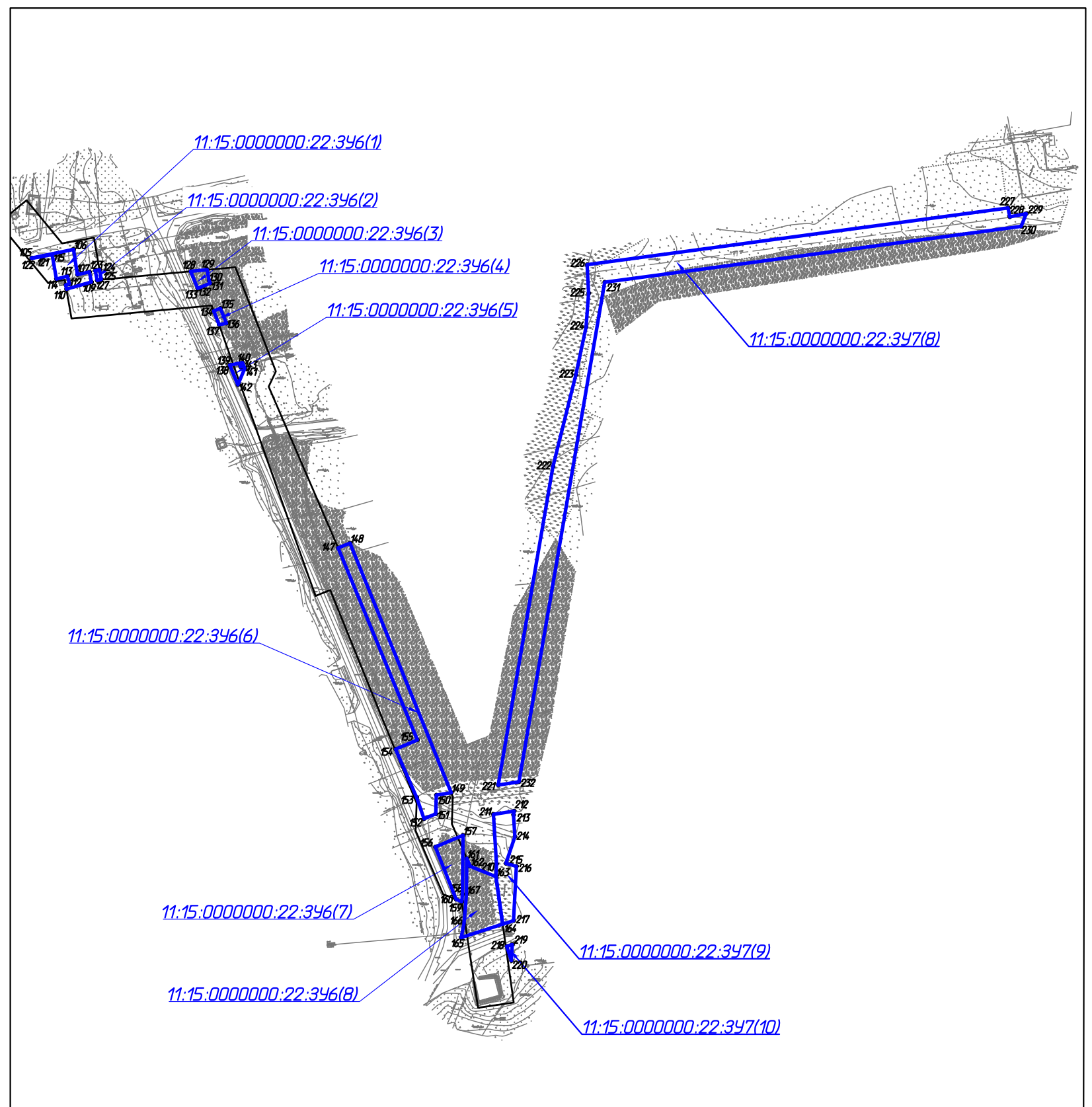
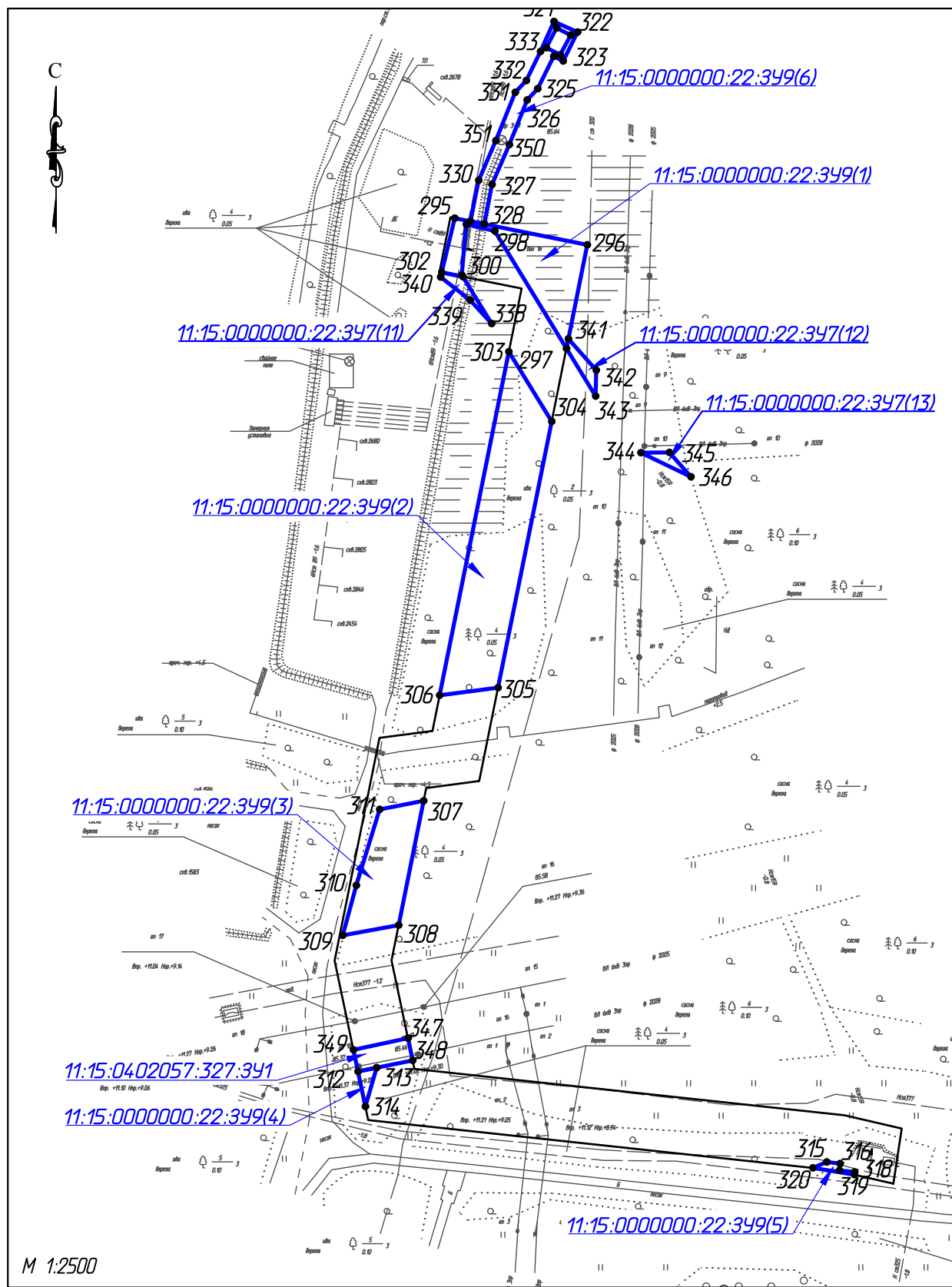

Согласовано	
Взам. инв. №	
Подп. и дата	
Инв. № подл.	

						11-04-НИПИ/2021-ПМТ.Г1				
						Строительство промышленных трубопроводов Усинского месторождения по ТПП "ЛУКОЙЛ-Усинскнефтегаз" в 2023 году				
Изм.	Кол.уч.	Лист	№ док.	Подп.	Дата	Раздел 1 "Проект межевания территории. Графическая часть"	Стадия	Лист	Листов	
Разраб.							Чертеж межевания территории Масштаб 1:5000		4	
Рук. гр.	Худяев К.							ООО "НИПИ нефти и газа УГТУ"		
Вед. инж.	Полищук Е.									
	Петраш М.									

Условные обозначения см. лист 1

## Раздел 2 «ПРОЕКТ МЕЖЕВАНИЯ ТЕРРИТОРИИ. ТЕКСТОВАЯ ЧАСТЬ»

Проект межевания территории выполнен на основе, разработанного проекта планировки территории по объекту «Строительство промышленных трубопроводов Усинского месторождения ТПП "ЛУКОЙЛ-Усинскнефтегаз" в 2023 году» (Дополнительное № 11-04-НИПИ/2021 от 12.03.2021 к рамочному договору подряда №11У2146 от 28.09.2011 с ООО «ЛУКОЙЛ-Коми»).

Решение о подготовке документации по планировке территории принято администрацией МОГО «Усинск» (постановление от 22.06.2021 № 1013 «О подготовке документации по планировке территории (проект планировки и проект межевания территории) по объекту: «Строительство промышленных трубопроводов Усинского месторождения ТПП "ЛУКОЙЛ-Усинскнефтегаз" в 2023 году»).

Проект подготовлен в целях раздела земельного участка с кадастровым номером 11:15:000000:22 для образования земельных участков под строительство, реконструкцию, эксплуатацию линейных объектов («Строительство промышленных трубопроводов Усинского месторождения ТПП "ЛУКОЙЛ-Усинскнефтегаз" в 2023 году»).

Местоположение образуемых земельных участков: Российская Федерация, Республика Коми, МОГО «Усинск», ГУ «Усинское лесничество», Усинское участковое лесничество, кварталы №№ 494, 520, 521; 553, Усть-Усинское участковое лесничество, квартал № 154.

**а) перечень образуемых земельных участков** представлен в таблице 1.

Таблица 1 – Сведения об образуемых земельных участках.

<b>Высоконапорный водовод "т.вр. 20072 до к. 20072"</b>					
Условный номер образуемого земельного участка			<b>11:15:000000:22:3У1</b>		
Местоположение образуемого земельного участка			Российская Федерация, Республика Коми, МОГО «Усинск», ГУ "Усинское лесничество", Усинское участковое лесничество		
Вид разрешенного использования образуемого земельного участка			Строительство, реконструкция, эксплуатация линейных объектов («Строительство промышленных трубопроводов Усинского месторождения ТПП "ЛУКОЙЛ-Усинскнефтегаз" в 2023 году» (Высоконапорный водовод "т.вр. 20072 до к. 20072"))		
Категория земель			Земли лесного фонда		
Кадастровый номер земельного участка/ кадастрового квартала, из которого образуется земельный участок			11:15:000000:22		
Способ образования земельного участка			Образование земельных участков из земельных участков, находящихся в государственной или муниципальной собственности		
<b>11:15:000000:22:3У1(1)</b>					
№ точки	X	Y	№ точки	X	Y
64	1136533,11	5458523,15	68	1136578,17	5458721,85
65	1136534,93	5458526,40	69	1136523,61	5458601,11
66	1136629,85	5458798,94	70	1136495,52	5458542,38
67	1136601,40	5458804,61	64	1136533,11	5458523,15
Площадь 11:15:000000:22:3У1(1)		<b>0,8809</b>	га		
<b>11:15:000000:22:3У1(2)</b>					
№ точки	X	Y	№ точки	X	Y
71	1136646,32	5458866,77	74	1136616,86	5458875,20
72	1136685,10	5459073,81	71	1136646,32	5458866,77
73	1136630,92	5458947,42			
Площадь 11:15:000000:22:3У1(2)		<b>0,4281</b>	га		
<b>11:15:000000:22:3У1(3)</b>					
№ точки	X	Y	№ точки	X	Y
75	1136632,38	5458954,94	77	1136655,87	5459075,62
76	1136683,39	5459073,91	75	1136632,38	5458954,94
Площадь 11:15:000000:22:3У1(3)		<b>0,1681</b>	га		
<b>11:15:000000:22:3У1(4)</b>					
№ точки	X	Y	№ точки	X	Y
78	1136688,55	5459112,67	84	1136740,78	5459282,82
79	1136693,70	5459260,22	85	1136708,40	5459294,85
80	1136758,16	5459267,66	86	1136706,45	5459291,31

Взам. инв №

Подп. и дата

Инв. № подл.

11-04-НИПИ/2021-ПМТ.Т1

Лист

Изм.	Кол.уч	Лист	№ док.	Подп.	Дата



81	1136788,42	5459337,54	87	1136665,58	5459292,75
82	1136754,75	5459350,38	88	1136658,68	5459114,52
83	1136738,95	5459313,88	78	1136688,55	5459112,67
<b>Площадь 11:15:0000000:22:3У1(4)</b>			<b>0,9024</b>	<b>га</b>	
<b>11:15:0000000:22:3У1(5)</b>					
89	1136680,93	5459350,61	93	1136680,59	5459358,45
90	1136684,12	5459353,18	94	1136676,42	5459356,62
91	1136684,97	5459365,35	89	1136680,93	5459350,61
92	1136678,39	5459363,46			
<b>Площадь 11:15:0000000:22:3У1(5)</b>			<b>0,0072</b>	<b>га</b>	
<b>11:15:0000000:22:3У1(6)</b>					
95	1136699,94	5459365,76	97	1136700,32	5459371,13
96	1136707,95	5459368,22	95	1136699,94	5459365,76
<b>Площадь 11:15:0000000:22:3У1(6)</b>			<b>0,0021</b>	<b>га</b>	
<b>ИТОГО 11:15:0000000:22:3У1</b>			<b>2,3888</b>	<b>га</b>	
<b>Выкидная линия "к. 360 до т.вр. 361"</b>					
Условный номер образуемого земельного участка			<b>11:15:000000:22:3У2</b>		
Местоположение образуемого земельного участка			Российская Федерация, Республика Коми, МОГО «Усинск», ГУ "Усинское лесничество", Усинское участковое лесничество		
Вид разрешенного использования образуемого земельного участка			Строительство, реконструкция, эксплуатация линейных объектов («Строительство промысловых трубопроводов Усинского месторождения ТПП "ЛУКОЙЛ-Усинскнефтегаз" в 2023 году» (Выкидная линия "к. 360 до т.вр. 361"))		
Категория земель			Земли лесного фонда		
Кадастровый номер земельного участка/ кадастрового квартала, из которого образуется земельный участок			11:15:000000:22		
Способ образования земельного участка			Образование земельных участков из земельных участков, находящихся в государственной или муниципальной собственности		
<b>11:15:0000000:22:3У2(1)</b>					
№ точки	X	Y	№ точки	X	Y
168	1136010,54	5457815,04	171	1136010,54	5457823,00
169	1136018,50	5457822,53	168	1136010,54	5457815,04
170	1136013,04	5457825,42			
<b>Площадь 11:15:0000000:22:3У2(1)</b>			<b>0,0042</b>	<b>га</b>	
<b>11:15:0000000:22:3У2(2)</b>					
№ точки	X	Y	№ точки	X	Y
7	1135958,71	5457843,30	10	1135950,85	5457858,37
8	1135958,53	5457846,38	7	1135958,71	5457843,30
9	1135959,87	5457853,59			
<b>Площадь 11:15:0000000:22:3У2(2)</b>			<b>0,0046</b>	<b>га</b>	
<b>11:15:0000000:22:3У2(3)</b>					
№ точки	X	Y	№ точки	X	Y
11	1135933,91	5457867,35	11	1135933,91	5457867,35
12	1135908,45	5457880,84			
13	1135823,50	5457872,18	19	1135826,82	5457850,59
14	1135819,88	5457869,48	20	1135826,36	5457852,75
15	1135808,61	5457862,55	21	1135824,21	5457852,28
16	1135809,11	5457846,59	22	1135824,67	5457850,13
17	1135903,64	5457856,22	19	1135826,82	5457850,59
18	1135910,66	5457852,51			
<b>Площадь 11:15:0000000:22:3У2(3)</b>			<b>0,2719</b>	<b>га</b>	
<b>11:15:0000000:22:3У2(4)</b>					
29	1135781,16	5457872,67	35	1135840,13	5457912,60
30	1135800,51	5457889,55	36	1135841,47	5457904,13
31	1135819,56	5457894,41	37	1135798,59	5457893,19
32	1135842,34	5457900,21	38	1135779,50	5457876,53
33	1135842,94	5457897,89	39	1135781,27	5457876,38
34	1135847,60	5457901,69	29	1135781,16	5457872,67
<b>Площадь 11:15:0000000:22:3У2(4)</b>			<b>0,0316</b>	<b>га</b>	

Взам. инв. №	
Подп. и дата	
Инв. № подл.	

11-04-НИПИ/2021-ПМТ.Т1

Лист

Изм.	Кол.уч	Лист	№ док.	Подп.	Дата
------	--------	------	--------	-------	------

11:15:0000000:22:3У2(5)					
23	1135802,62	5457845,93	27	1135781,01	5457867,41
24	1135801,93	5457868,09	28	1135780,29	5457842,93
25	1135808,39	5457869,99	23	1135802,62	5457845,93
26	1135809,47	5457870,75			
Площадь 11:15:0000000:22:3У2(5)		<b>0,0531</b>	<b>га</b>		
<b>ИТОГО 11:15:0000000:22:3У2</b>		<b>0,3654</b>	<b>га</b>		

**Выкидная линия "к. 361 до т.вр. 361"**

Условный номер образуемого земельного участка		11:15:0000000:22:3У3			
Местоположение образуемого земельного участка		Российская Федерация, Республика Коми, МОГО «Усинск», ГУ "Усинское лесничество", Усинское участковое лесничество			
Вид разрешенного использования образуемого земельного участка		Строительство, реконструкция, эксплуатация линейных объектов («Строительство промысловых трубопроводов Усинского месторождения ТПП "ЛУКОЙЛ-Усинскнефтегаз" в 2023 году» (Выкидная линия "к. 361 до т.вр. 361"))			
Категория земель		Земли лесного фонда			
Кадастровый номер земельного участка/ кадастрового квартала, из которого образуется земельный участок		11:15:000000:22			
Способ образования земельного участка		Образование земельных участков из земельных участков, находящихся в государственной или муниципальной собственности			

**11:15:0000000:22:3У3(1)**

№ точки	X	Y	№ точки	X	Y
40	1135756,02	5457878,42	42	1135746,50	5457879,20
41	1135749,51	5457883,49	40	1135756,02	5457878,42
Площадь 11:15:0000000:22:3У3(1)		<b>0,0022</b>	<b>га</b>		

**11:15:0000000:22:3У3(2)**

№ точки	X	Y	№ точки	X	Y
43	1135772,02	5457877,13	48	1135775,06	5457919,94
44	1135774,24	5457876,95	49	1135762,86	5457902,54
45	1135800,42	5457914,30	50	1135775,70	5457879,41
46	1135773,15	5458069,45	43	1135772,02	5457877,13
47	1135749,27	5458066,63			
Площадь 11:15:0000000:22:3У3(2)		<b>0,4450</b>	<b>га</b>		

**11:15:0000000:22:3У3(3)**

№ точки	X	Y	№ точки	X	Y
51	1135764,41	5458119,17	55	1135726,93	5458193,77
52	1135753,82	5458179,44	56	1135740,53	5458116,36
53	1135733,29	5458177,84	51	1135764,41	5458119,17
54	1135731,46	5458196,15			
Площадь 11:15:0000000:22:3У3(3)		<b>0,1553</b>	<b>га</b>		

**11:15:0000000:22:3У3(4)**

№ точки	X	Y	№ точки	X	Y
57	1135773,41	5458157,21	61	1135762,00	5458180,07
58	1135770,57	5458156,27	62	1135767,39	5458151,57
59	1135765,74	5458181,82	63	1135775,65	5458150,48
60	1135763,71	5458180,20	57	1135773,41	5458157,21
Площадь 11:15:0000000:22:3У3(4)		<b>0,0141</b>	<b>га</b>		
<b>ИТОГО 11:15:0000000:22:3У3</b>		<b>0,6166</b>	<b>га</b>		

**Выкидная линия "к. 356 до т.вр. 356"**

Условный номер образуемого земельного участка		11:15:0000000:22:3У4			
Местоположение образуемого земельного участка		Российская Федерация, Республика Коми, МОГО «Усинск», ГУ "Усинское лесничество", Усть-Усинское участковое лесничество			
Вид разрешенного использования образуемого земельного участка		Строительство, реконструкция, эксплуатация линейных объектов («Строительство промысловых трубопроводов Усинского месторождения ТПП "ЛУКОЙЛ-Усинскнефтегаз" в 2023 году» (Выкидная линия "к. 356 до т.вр. 356"))			
Категория земель		Земли лесного фонда			

Взам. инв. №  
Подп. и дата  
Инв. № подл.

Изм.	Кол.уч	Лист	№ док.	Подп.	Дата

11-04-НИПИ/2021-ПМТ.Т1

Лист

Кадастровый номер земельного участка/ кадастрового квартала, из которого образуется земельный участок	11:15:000000:22
Способ образования земельного участка	Образование земельных участков из земельных участков, находящихся в государственной или муниципальной собственности

**11:15:000000:22:3У4(1)**

№ точки	X	Y	№ точки	X	Y
233	1135187,37	5455704,33	235	1135186,92	5455705,13
234	1135198,31	5455716,86	233	1135187,37	5455704,33

<b>Площадь 11:15:000000:22:3У4(1)</b>	<b>0,0007</b>	<b>га</b>			
---------------------------------------	---------------	-----------	--	--	--

**11:15:000000:22:3У4(2)**

№ точки	X	Y	№ точки	X	Y
1	1135182,16	5455852,99	5	1135173,53	5455861,04
2	1135186,39	5455862,81	6	1135172,29	5455855,75
3	1134922,99	5455924,40	1	1135182,16	5455852,99
4	1134922,98	5455919,65			

<b>Площадь 11:15:000000:22:3У4(2)</b>	<b>0,1312</b>	<b>га</b>			
---------------------------------------	---------------	-----------	--	--	--

<b>ИТОГО 11:15:000000:22:3У4</b>	<b>0,1319</b>	<b>га</b>			
----------------------------------	---------------	-----------	--	--	--

**Нефтеборный коллектор "к. 1576 до т.вр. 1576"**

Условный номер образуемого земельного участка	<b>11:15:000000:22:3У5</b>
---	----------------------------

Местоположение образуемого земельного участка	Российская Федерация, Республика Коми, МОГО «Усинск», ГУ "Усинское лесничество", Усинское участковое лесничество
---	--

Вид разрешенного использования образуемого земельного участка	Строительство, реконструкция, эксплуатация линейных объектов («Строительство промысловых трубопроводов Усинского месторождения ТПП "ЛУКОЙЛ-Усинскнефтегаз" в 2023 году» (Нефтеборный коллектор "к. 1576 до т.вр. 1576"))
---	--

Категория земель	Земли лесного фонда
------------------	---------------------

Кадастровый номер земельного участка/ кадастрового квартала, из которого образуется земельный участок	11:15:000000:22
---	-----------------

Способ образования земельного участка	Образование земельных участков из земельных участков, находящихся в государственной или муниципальной собственности
---------------------------------------	---

**11:15:000000:22:3У5**

№ точки	X	Y	№ точки	X	Y
98	1131632,66	5457640,45	102	1131625,81	5457648,01
99	1131637,59	5457651,16	103	1131619,62	5457643,60
100	1131637,42	5457652,82	104	1131620,00	5457639,58
101	1131624,88	5457651,95	98	1131632,66	5457640,45

<b>Площадь 11:15:000000:22:3У5</b>	<b>0,0154</b>	<b>га</b>			
------------------------------------	---------------	-----------	--	--	--

<b>ИТОГО 11:15:000000:22:3У5</b>	<b>0,0154</b>	<b>га</b>			
----------------------------------	---------------	-----------	--	--	--

**Высоконапорный водовод "т.вр 585 до к. 585"**

Условный номер образуемого земельного участка	<b>11:15:000000:22:3У6</b>
---	----------------------------

Местоположение образуемого земельного участка	Российская Федерация, Республика Коми, МОГО «Усинск», ГУ "Усинское лесничество", Усинское участковое лесничество
---	--

Вид разрешенного использования образуемого земельного участка	Строительство, реконструкция, эксплуатация линейных объектов («Строительство промысловых трубопроводов Усинского месторождения ТПП "ЛУКОЙЛ-Усинскнефтегаз" в 2023 году» (Высоконапорный водовод "т.вр 585 до к. 585"))
---	--

Категория земель	Земли лесного фонда
------------------	---------------------

Кадастровый номер земельного участка/ кадастрового квартала, из которого образуется земельный участок	11:15:000000:22
---	-----------------

Способ образования земельного участка	Образование земельных участков из земельных участков, находящихся в государственной или муниципальной собственности
---------------------------------------	---

**11:15:000000:22:3У6(1)**

№ точки	X	Y	№ точки	X	Y
105	1130785,80	5460716,56	115	1130789,19	5460737,06
106	1130794,45	5460758,50	116	1130787,55	5460727,98

Инв. № подл.	Подп. и дата	Взам. инв №	

Изм.	Кол.уч	Лист	№ док.	Подп.	Дата	<b>11-04-НИПИ/2021-ПМТ.Т1</b>	Лист

107	1130769,23	5460762,34	117	1130787,54	5460727,98
108	1130771,83	5460774,32	118	1130787,04	5460725,85
109	1130761,77	5460776,41	119	1130787,05	5460725,84
110	1130754,74	5460751,35	120	1130787,05	5460725,85
111	1130758,95	5460750,62	121	1130787,16	5460725,83
112	1130759,89	5460754,35	122	1130785,50	5460716,63
113	1130767,65	5460752,39	105	1130785,80	5460716,56
114	1130764,83	5460741,29			
<b>Площадь 11:15:0000000:22:3У6(1)</b>			<b>0,0823</b>	<b>га</b>	
<b>11:15:0000000:22:3У6(2)</b>					
№ точки	X	Y	№ точки	X	Y
123	1130773,10	5460780,19	126	1130763,38	5460782,19
124	1130774,04	5460784,53	127	1130763,39	5460782,19
125	1130764,50	5460786,19	123	1130773,10	5460780,19
<b>Площадь 11:15:0000000:22:3У6(2)</b>			<b>0,0042</b>	<b>га</b>	
<b>11:15:0000000:22:3У6(3)</b>					
№ точки	X	Y	№ точки	X	Y
128	1130772,50	5460875,65	132	1130755,43	5460882,79
129	1130774,05	5460892,24	133	1130755,42	5460882,76
130	1130763,42	5460894,07	128	1130772,50	5460875,65
131	1130760,50	5460895,26			
<b>Площадь 11:15:0000000:22:3У6(3)</b>			<b>0,0236</b>	<b>га</b>	
<b>11:15:0000000:22:3У6(4)</b>					
№ точки	X	Y	№ точки	X	Y
134	1130732,79	5460898,80	137	1130719,18	5460904,09
135	1130735,48	5460905,42	134	1130732,79	5460898,80
136	1130720,55	5460911,48			
<b>Площадь 11:15:0000000:22:3У6(4)</b>			<b>0,0111</b>	<b>га</b>	
<b>11:15:0000000:22:3У6(5)</b>					
№ точки	X	Y	№ точки	X	Y
138	1130678,62	5460914,76	143	1130679,10	5460925,10
139	1130678,64	5460914,81	144	1130679,60	5460927,25
140	1130681,13	5460927,49	145	1130677,46	5460927,75
141	1130675,43	5460929,80	146	1130676,96	5460925,61
142	1130658,92	5460922,96	143	1130679,10	5460925,10
138	1130678,62	5460914,76			
<b>Площадь 11:15:0000000:22:3У6(5)</b>			<b>0,0169</b>	<b>га</b>	
<b>11:15:0000000:22:3У6(6)</b>					
№ точки	X	Y	№ точки	X	Y
147	1130495,74	5461023,29	152	1130224,69	5461109,14
148	1130500,54	5461035,13	153	1130246,01	5461101,76
149	1130250,81	5461136,34	154	1130294,27	5461080,76
150	1130248,40	5461121,44	155	1130303,65	5461102,52
151	1130229,65	5461120,93	147	1130495,74	5461023,29
<b>Площадь 11:15:0000000:22:3У6(6)</b>			<b>0,4828</b>	<b>га</b>	
<b>11:15:0000000:22:3У6(7)</b>					
№ точки	X	Y	№ точки	X	Y
156	1130196,50	5461120,55	159	1130141,71	5461146,99
157	1130208,12	5461148,21	160	1130144,09	5461141,23
158	1130149,30	5461147,64	156	1130196,50	5461120,55
<b>Площадь 11:15:0000000:22:3У6(7)</b>			<b>0,1055</b>	<b>га</b>	
<b>11:15:0000000:22:3У6(8)</b>					
№ точки	X	Y	№ точки	X	Y
161	1130184,97	5461151,99	165	1130105,79	5461146,29
162	1130177,13	5461155,37	166	1130119,00	5461149,06
163	1130166,81	5461181,16	167	1130149,11	5461151,64
164	1130119,27	5461187,86	161	1130184,97	5461151,99
<b>Площадь 11:15:0000000:22:3У6(8)</b>			<b>0,2043</b>	<b>га</b>	
<b>ИТОГО 11:15:0000000:22:3У6</b>			<b>0,9307</b>	<b>га</b>	

Взам. инв №

Подп. и дата

Инв. № подл.

Изм.	Кол.уч	Лист	№ док.	Подп.	Дата

11-04-НИПИ/2021-ПМТ.Т1

Лист

**Демонтаж**

Условный номер образуемого земельного участка	<b>11:15:000000:22:3У7</b>
Местоположение образуемого земельного участка	Российская Федерация, Республика Коми, МОГО «Усинск», ГУ "Усинское лесничество", Усинское участковое лесничество
Вид разрешенного использования образуемого земельного участка	Строительство, реконструкция, эксплуатация линейных объектов («Строительство промышленных трубопроводов Усинского месторождения ТПП "ЛУКОЙЛ-Усинскнефтегаз" в 2023 году» (Трубопровод технологический (Демонтаж))
Категория земель	Земли лесного фонда
Кадастровый номер земельного участка/ кадастрового квартала, из которого образуется земельный участок	11:15:000000:22
Способ образования земельного участка	Образование земельных участков из земельных участков, находящихся в государственной или муниципальной собственности

**11:15:000000:22:3У7(1)**

№ точки	X	Y	№ точки	X	Y
196	1136081,28	5459693,28	199	1136053,16	5459710,14
197	1136081,59	5459698,49	200	1136056,62	5459704,29
198	1136059,08	5459708,55	196	1136081,28	5459693,28
<b>Площадь 11:15:000000:22:3У7(1)</b>		<b>0,0141</b>	<b>га</b>		

**11:15:000000:22:3У7(2)**

№ точки	X	Y	№ точки	X	Y
201	1136082,04	5459706,20	204	1136046,22	5459721,94
202	1136082,08	5459706,84	201	1136082,04	5459706,20
203	1136045,66	5459722,91			
<b>Площадь 11:15:000000:22:3У7(2)</b>		<b>0,0025</b>	<b>га</b>		

**11:15:000000:22:3У7(3)**

№ точки	X	Y	№ точки	X	Y
178	1135796,76	5457869,26	29	1135781,16	5457872,67
179	1135819,03	5457892,04	27	1135781,01	5457867,41
31	1135819,56	5457894,41	178	1135796,76	5457869,26
30	1135800,51	5457889,55			
<b>Площадь 11:15:000000:22:3У7(3)</b>		<b>0,0411</b>	<b>га</b>		

**11:15:000000:22:3У7(4)**

№ точки	X	Y	№ точки	X	Y
180	1135820,53	5457898,79	180	1135820,53	5457898,79
181	1135827,22	5457928,82			
182	1135829,41	5457950,10	188	1135820,23	5457907,20
183	1135837,14	5457980,02	189	1135819,81	5457909,36
184	1135817,93	5457984,99	190	1135811,99	5457908,00
185	1135809,66	5457953,65	191	1135812,41	5457905,84
186	1135807,45	5457932,02	188	1135820,23	5457907,20
187	1135800,69	5457901,71			
37	1135798,59	5457893,19			
<b>Площадь 11:15:000000:22:3У7(4)</b>		<b>0,1751</b>	<b>га</b>		

**11:15:000000:22:3У7(5)**

№ точки	X	Y	№ точки	X	Y
192	1135769,14	5458184,53	195	1135794,89	5458205,03
193	1135812,57	5458184,08	192	1135769,14	5458184,53
194	1135814,51	5458203,99			
<b>Площадь 11:15:000000:22:3У7(5)</b>		<b>0,0647</b>	<b>га</b>		

**11:15:000000:22:3У7(6)**

№ точки	X	Y	№ точки	X	Y
6	1135172,29	5455855,75	176	1134934,23	5455915,42
5	1135173,53	5455861,04	177	1135157,85	5455859,77
4	1134922,98	5455919,65	6	1135172,29	5455855,75
175	1134922,98	5455917,39			
<b>Площадь 11:15:000000:22:3У7(6)</b>		<b>0,0831</b>	<b>га</b>		

Взам. инв. №  
Подп. и дата  
Инв. № подл.

Изм.	Кол.уч	Лист	№ док.	Подп.	Дата

11-04-НИПИ/2021-ПМТ.Т1

11:15:0000000:22:3У7(7)					
№ точки	X	Y	№ точки	X	Y
205	1131537,56	5457864,50	208	1131527,04	5457861,15
206	1131512,35	5457873,22	205	1131537,56	5457864,50
207	1131510,86	5457868,91			
<b>Площадь 11:15:0000000:22:3У7(7)</b>		<b>0,0129</b>	<b>га</b>		
11:15:0000000:22:3У7(8)					
№ точки	X	Y	№ точки	X	Y
221	1130258,42	5461183,36	228	1130827,07	5461695,20
222	1130577,28	5461238,23	229	1130830,23	5461711,75
223	1130668,78	5461261,06	230	1130817,52	5461706,66
224	1130716,76	5461271,27	231	1130761,56	5461289,94
225	1130750,46	5461273,87	232	1130261,74	5461204,24
226	1130779,19	5461272,41	221	1130258,42	5461183,36
227	1130835,95	5461693,58			
<b>Площадь 11:15:0000000:22:3У7(8)</b>		<b>1,7712</b>	<b>га</b>		
11:15:0000000:22:3У7(9)					
№ точки	X	Y	№ точки	X	Y
163	1130166,81	5461181,16	215	1130180,04	5461191,08
210	1130179,44	5461181,67	216	1130177,15	5461201,58
211	1130229,08	5461178,65	217	1130122,79	5461198,72
212	1130232,41	5461199,37	164	1130119,27	5461187,86
213	1130228,45	5461198,72	163	1130166,81	5461181,16
214	1130206,75	5461200,04			
<b>Площадь 11:15:0000000:22:3У7(9)</b>		<b>0,1831</b>	<b>га</b>		
11:15:0000000:22:3У7(10)					
№ точки	X	Y	№ точки	X	Y
218	1130097,01	5461192,03	220	1130082,75	5461196,61
219	1130098,83	5461197,46	218	1130097,01	5461192,03
<b>Площадь 11:15:0000000:22:3У7(10)</b>		<b>0,0043</b>	<b>га</b>		
11:15:0000000:22:3У7(11)					
302	330878,87	457464,29	339	330867,04	457476,49
301	330877,04	457473,38	340	330876,88	457463,81
338	330856,86	457485,78	302	330878,87	457464,29
<b>Площадь 11:15:0000000:22:3У7(11)</b>		<b>0,0088</b>	<b>га</b>		
11:15:0000000:22:3У7(12)					
341	330850,32	457518,82	297	330846,15	457517,98
342	330836,84	457530,78	341	330850,32	457518,82
343	330825,65	457530,52			
<b>Площадь 11:15:0000000:22:3У7(12)</b>		<b>0,0103</b>	<b>га</b>		
11:15:0000000:22:3У7(13)					
344	330801,34	457549,99	346	330790,93	457571,56
345	330801,40	457562,26	344	330801,34	457549,99
<b>Площадь 11:15:0000000:22:3У7(13)</b>		<b>0,0065</b>	<b>га</b>		
<b>ИТОГО 11:15:0000000:22:3У7</b>		<b>2,3777</b>	<b>га</b>		

**Противопожарная полоса куста 1576**

Условный номер образуемого земельного участка	<b>11:15:000000:22:3У8</b>
Местоположение образуемого земельного участка	Российская Федерация, Республика Коми, МОГО «Усинск», ГУ "Усинское лесничество", Усинское участковое лесничество
Вид разрешенного использования образуемого земельного участка	Строительство, реконструкция, эксплуатация линейных объектов («Строительство промысловых трубопроводов Усинского месторождения ТПП "ЛУКОЙЛ-Усинскнефтегаз" в 2023 году» (Трубопровод технологический (Противопожарная полоса куста 1576))
Категория земель	Земли лесного фонда
Кадастровый номер земельного участка/ кадастрового квартала, из которого образуется земельный участок	11:15:000000:22
Способ образования земельного участка	Образование земельных участков из земельных участков, находящихся в государственной или муниципальной собственности

Взам. инв. №  
Подп. и дата  
Инв. № подл.

Изм.	Кол.уч	Лист	№ док.	Подп.	Дата

11-04-НИПИ/2021-ПМТ.Т1

Лист

11:15:0000000:22:3У8(1)					
№ точки	X	Y	№ точки	X	Y
250	1131753,35	5457508,21	253	1131756,39	5457522,87
251	1131765,91	5457509,45	250	1131753,35	5457508,21
252	1131764,59	5457522,82			
<b>Площадь 11:15:0000000:22:3У8(1)</b>		<b>0,0145</b>	<b>га</b>		
11:15:0000000:22:3У8(2)					
№ точки	X	Y	№ точки	X	Y
254	1131745,03	5457507,32	261	1131745,69	5457554,92
255	1131747,81	5457522,05	262	1131742,32	5457522,94
256	1131757,41	5457595,59	263	1131567,09	5457523,84
257	1131754,40	5457626,01	264	1131548,23	5457594,19
258	1131726,33	5457614,03	265	1131543,02	5457594,19
259	1131725,16	5457567,93	266	1131553,61	5457486,94
260	1131747,08	5457568,09	254	1131745,03	5457507,32
<b>Площадь 11:15:0000000:22:3У8(2)</b>		<b>0,7751</b>	<b>га</b>		
11:15:0000000:22:3У8(3)					
№ точки	X	Y	№ точки	X	Y
267	1131753,68	5457632,77	271	1131725,15	5457631,75
268	1131752,76	5457642,68	272	1131725,90	5457620,91
269	1131731,89	5457640,75	267	1131753,68	5457632,77
270	1131732,66	5457632,47			
<b>Площадь 11:15:0000000:22:3У8(3)</b>		<b>0,0353</b>	<b>га</b>		
11:15:0000000:22:3У8(4)					
№ точки	X	Y	№ точки	X	Y
273	1131730,81	5457652,39	276	1131658,21	5457645,43
274	1131730,18	5457659,22	273	1131730,81	5457652,39
275	1131657,40	5457654,20			
<b>Площадь 11:15:0000000:22:3У8(4)</b>		<b>0,0571</b>	<b>га</b>		
11:15:0000000:22:3У8(5)					
№ точки	X	Y	№ точки	X	Y
277	1131612,00	5457580,52	102	1131625,81	5457648,01
278	1131608,91	5457625,37	101	1131624,88	5457651,95
279	1131608,60	5457629,79	281	1131537,91	5457645,92
280	1131607,99	5457638,75	282	1131538,58	5457639,17
104	1131620,00	5457639,58	283	1131573,96	5457641,46
103	1131619,62	5457643,60	277	1131612,00	5457580,52
<b>Площадь 11:15:0000000:22:3У8(5)</b>		<b>0,1730</b>	<b>га</b>		
11:15:0000000:22:3У8(6)					
№ точки	X	Y	№ точки	X	Y
283	1131566,57	5457686,78	286	1131533,99	5457685,63
284	1131566,51	5457687,21	283	1131566,57	5457686,78
285	1131533,79	5457687,71			
<b>Площадь 11:15:0000000:22:3У8(6)</b>		<b>0,0041</b>	<b>га</b>		
<b>ИТОГО 11:15:0000000:22:3У8</b>		<b>1,0591</b>	<b>га</b>		

**Нефтеборный коллектор "к.3 до т.вр. к. 3"**

Условный номер образуемого земельного участка	<b>11:15:000000:22:3У9</b>
Местоположение образуемого земельного участка	Российская Федерация, Республика Коми, МОГО «Усинск», ГУ "Усинское лесничество", Усинское участковое лесничество
Вид разрешенного использования образуемого земельного участка	Строительство, реконструкция, эксплуатация линейных объектов («Строительство промысловых трубопроводов Усинского месторождения ТПП "ЛУКОЙЛ-Усинскнефтегаз" в 2023 году» (Трубопровод технологический (Нефтеборный коллектор "к.3 до т.вр. к.3"))
Категория земель	Земли лесного фонда
Кадастровый номер земельного участка/ кадастрового квартала, из которого образуется земельный участок	11:15:000000:22
Способ образования земельного участка	Образование земельных участков из земельных участков, находящихся в государственной или муниципальной собственности

Взам. инв №  
Подп. и дата  
Инв. № подл.

Изм.	Кол.уч	Лист	№ док.	Подп.	Дата

11-04-НИПИ/2021-ПМТ.Т1

Лист

11:15:0000000:22:3У9(1)					
№ точки	X	Y	№ точки	X	Y
295	330902,22	457469,92	300	330877,79	457472,92
296	330890,72	457526,96	301	330877,04	457473,38
297	330846,15	457517,98	302	330878,87	457464,29
298	330896,74	457487,12	295	330902,22	457469,92
299	330899,53	457474,89			
<b>Площадь 11:15:0000000:22:3У9(1)</b>		<b>0,1145</b>	<b>га</b>		
11:15:0000000:22:3У9(2)					
303	330844,76	457493,21	306	330696,91	457463,40
304	330814,74	457511,64	303	330844,76	457493,21
305	330700,21	457488,55			
<b>Площадь 11:15:0000000:22:3У9(2)</b>		<b>0,3212</b>	<b>га</b>		
11:15:0000000:22:3У9(3)					
307	330651,51	457456,54	310	330615,14	457427,52
308	330598,02	457445,76	311	330647,83	457437,59
309	330593,65	457421,68	307	330651,51	457456,54
<b>Площадь 11:15:0000000:22:3У9(3)</b>		<b>0,1117</b>	<b>га</b>		
11:15:0000000:22:3У9(4)					
312	330535,06	457428,27	314	330519,99	457431,45
313	330536,69	457436,29	312	330535,06	457428,27
<b>Площадь 11:15:0000000:22:3У9(4)</b>		<b>0,0063</b>	<b>га</b>		
11:15:0000000:22:3У9(5)					
315	330496,11	457630,03	319	330490,65	457641,91
316	330495,42	457635,74	320	330493,58	457624,02
317	330492,51	457635,46	315	330496,11	457630,03
318	330491,76	457642,03			
<b>Площадь 11:15:0000000:22:3У9(5)</b>		<b>0,0037</b>	<b>га</b>		
321	330986,81	457512,58	351	330935,53	457487,58
322	330982,28	457522,76	331	330956,34	457495,91
323	330969,83	457516,58	332	330961,44	457500,67
324	330971,85	457512,52	333	330973,94	457506,76
325	330957,95	457505,63	321	330986,81	457512,58
326	330953,06	457501,07	334	330984,06	457513,74
350	330933,85	457493,38	335	330980,97	457519,81
327	330916,72	457485,96	336	330972,51	457515,31
328	330899,68	457482,53	337	330975,54	457509,30
329	330900,87	457476,60	334	330984,06	457513,74
330	330918,53	457480,21			
<b>Площадь 11:15:0000000:22:3У9(6)</b>		<b>0,0563</b>	<b>га</b>		
<b>ИТОГО 11:15:0000000:22:3У9</b>		<b>0,6137</b>	<b>га</b>		
11:15:0402057:327:3У1					
347	330549,38	457449,78	349	330544,39	457426,30
348	330539,83	457451,79	347	330549,38	457449,78
312	330535,06	457428,27			
<b>Площадь 11:15:0402057:327:3У1</b>		<b>0,0231</b>	<b>га</b>		
<b>Всего по участкам:</b>		<b>8,5224</b>	<b>га</b>		

Примечание: Образуемые земельные участки не относятся к землям общего пользования.

Целевое назначение лесов, вид (виды) разрешенного использования лесного участка, количественные и качественные характеристики лесного участка, сведения о нахождении лесного участка в границах особо защитных участков лесов представлены в таблице 2.

Таблица 2 – Характеристики лесного участка

1. Местоположение, границы и площадь проектируемого лесного участка	
Субъект Российской Федерации	Республика Коми
Муниципальное образование	МОГО «Усинск»
Категория земель	Земли лесного фонда
Лесничество (лесопарк)	ГУ «Усинское лесничество»

Взам. инв №	Подп. и дата	Инв. № подл.

Изм.	Кол.уч	Лист	№ док.	Подп.	Дата
------	--------	------	--------	-------	------

11-04-НИПИ/2021-ПМТ.Т1

Лист



Участковое лесничество, урочище (при наличии)	Усинское
Целевое назначение лесов, категория защитных лесов	Защитные, притундровые леса
Квартал	494
Лесотаксационный выдел/часть лесотаксационного выдела	33, 40, 43, 47, 49, 50, 52, 53, 54
Квартал	520
Лесотаксационный выдел/часть лесотаксационного выдела	4
Квартал	521
Лесотаксационный выдел/часть лесотаксационного выдела	13, 14, 19
Квартал	553
Лесотаксационный выдел/часть лесотаксационного выдела	2, 3, 11, 12, 18, 27, 45
Участковое лесничество, урочище (при наличии)	Усть-Усинское
Целевое назначение лесов, категория защитных лесов	Защитные, ценные леса лесотундровой зоны
Квартал	154
Квартал	17, 44
<b>Площадь проектируемого лесного участка, га</b>	<b>8,5224</b>

## 2. Целевое назначение лесов

В соответствии с приказом Федерального агентства лесного хозяйства от «09» декабря 2008 года № 381 «Об определении количества лесничеств на территории Республики Коми и установления границ» на территории (Об определении количества лесничеств (лесопарков) установления их границ)

Республики Коми Усинское участковое лесничество  
(наименование субъекта Российской Федерации) (наименование)

входит в состав Усинское лесничества (лесопарка). На момент проектирования лесного участка, на территории Усинского лесничества (лесопарка) распространяется действие лесохозяйственного регламента утвержденного Приказом министерства промышленности, природных ресурсов, энергетики и транспорта РК от 15.12.2017 №2809/1 (наименование и органа государственной власти, органа местного самоуправления)

Леса на территории Республики Коми в соответствии со ст. 8 Федерального закона от 04.12.2006 №201-ФЗ (наименование субъекта РФ)

«О введении в действие Лесного кодекса Российской Федерации» отнесены к защитным (указать целевое назначение лесов) лесам, что отражено в Лесном плане Республики Коми, утвержденном Распоряжением главы (наименование субъекта РФ)

Республики Коми №106-р от «01» мая 2020, и лесохозяйственном регламенте Усинского (наименование и органа государственной власти, органа местного самоуправления) (наименование)

лесничества лесопарка). Согласно указанным документам лесного планирования квартал 494, 520, 521, 553 (номер(a))

- урочища (при наличии) Усинского участкового лесничества (наименование) квартал 154 - урочища (при наличии) Усть-Усинского (номер(a)) (наименование)

участкового лесничества, в котором расположен проектируемый лесной участок, относится защитным лесам, (указать целевое назначение лесов) категории защитных лесов - защитные, ценные леса лесотундровой зоны

## 3. Количественные и качественные характеристики проектируемого лесного участка

Количественные и качественные характеристики проектируемого лесного участка составляются на основании данных государственного лесного реестра Усинского лесничества (лесопарка) и (наименование)

необходимости натурного обследования.

### 3.1. Распределение земель

Общая площадь, га	в том числе									
	лесные земли					нелесные земли				
	занятые лесными насаждениями - всего	в том числе покрытые лесными культурами	лесные питомники, плантации	не занятые лесными насаждениями	итого	дороги	просеки	болота	другие	итого
1	2	3	4	5	6	7	8	9	10	11
8,5224	2,2573	-	-	-	2,2573	-	-	0,5802	5,6849	6,2651

Взам. инв №

Подп. и дата

Инв. № подл.

11-04-НИПИ/2021-ПМТ.Т1

Лист

Изм.	Кол.уч	Лист	№ док.	Подп.	Дата
------	--------	------	--------	-------	------

3.2. Характеристика насаждений проектируемого лесного участка

Участковое лесничество/ урочище (при наличии)	Номер квартала	Номер выдела	Состав насаждения или характеристика лесного участка при отсутствии насаждения	Площадь (га)/ запас древесины при наличии (куб. м)	в том числе по группам возраста древостоя (га/куб.м)			
					молодняки	средне-возрастные	приспевающие	спелые и перестойные
1	2	3	4	5	6	7	8	9
<b>Высоконапорный водовод "т.вр. 20072 до к. 20072" 11:15:0000000:22:3У1(1)</b>								
<i>Защитные</i>								
494	54	тундра низменная	0,1408/-	-	-	-	-	-
494	49	нефтепроводы	0,0567/-	-	-	-	-	-
494	43	7Б3Е	0,6834/34	-	-	0,6834/34	-	-
<b>Итого:</b>			<b>0,8809/34</b>	-	-	<b>0,6834/34</b>	-	-
<b>Высоконапорный водовод "т.вр. 20072 до к. 20072" 11:15:0000000:22:3У1(2)</b>								
<i>Защитные</i>								
494	49	нефтепроводы	0,0331/-	-	-	-	-	-
494	52	6Б4Е	0,1352/7	-	-	-	-	0,1352/7
494	54	тундра низменная	0,2598/-	-	-	-	-	-
<b>Итого:</b>			<b>0,4281/7</b>	-	-	-	-	<b>0,1352/7</b>
<b>Высоконапорный водовод "т.вр. 20072 до к. 20072" 11:15:0000000:22:3У1(3)</b>								
<i>Защитные</i>								
494	54	тундра низменная	0,0036/-	-	-	-	-	-
494	52	6Б4Е	0,1645/8	-	-	-	-	0,1645/8
<b>Итого:</b>			<b>0,1681/8</b>	-	-	-	-	<b>0,1645/8</b>
<b>Высоконапорный водовод "т.вр. 20072 до к. 20072" 11:15:0000000:22:3У1(4)</b>								
<i>Защитные</i>								
494	52	6Б4Е	0,4247/21	-	-	-	-	0,4247/21
494	54	тундра низменная	0,2841/-	-	-	-	-	-
494	40	болото	0,1936/-	-	-	-	-	-
<b>Итого:</b>			<b>0,9024/21</b>	-	-	-	-	<b>0,4247/21</b>
<b>Высоконапорный водовод "т.вр. 20072 до к. 20072" 11:15:0000000:22:3У1(5)</b>								
<i>Защитные</i>								
494	50	нефтепроводы	0,0072/-	-	-	-	-	-
<b>Итого:</b>			<b>0,0072/-</b>	-	-	-	-	-
<b>Высоконапорный водовод "т.вр. 20072 до к. 20072" 11:15:0000000:22:3У1(6)</b>								
<i>Защитные</i>								
494	50	нефтепроводы	0,0021/-	-	-	-	-	-
<b>Итого:</b>			<b>0,0021/-</b>	-	-	-	-	-
<b>Выкидная линия "к. 360 до т.вр. 361", в том числе каб. эстакада 11:15:0000000:22:3У2(1)</b>								
<i>Защитные</i>								
494	33	прочие земли	0,0042/-	-	-	-	-	-
<b>Итого:</b>			<b>0,0042/-</b>	-	-	-	-	-
<b>Выкидная линия "к. 360 до т.вр. 361", в том числе каб. эстакада 11:15:0000000:22:3У2(2)</b>								
<i>Защитные</i>								
494	47	7Б3Е	0,0046/0	-	-	0,0046/0	-	-
<b>Итого:</b>			<b>0,0046/1</b>	-	-	<b>0,0046/-</b>	-	-
<b>Выкидная линия "к. 360 до т.вр. 361", в том числе каб. эстакада 11:15:0000000:22:3У2(3)</b>								
<i>Защитные</i>								
494	47	7Б3Е	0,0443/4	-	-	0,0443/4	-	-
494	33	прочие земли	0,2276/-	-	-	-	-	-
<b>Итого:</b>			<b>0,2719/4</b>	-	-	<b>0,0443/4</b>	-	-
<b>Выкидная линия "к. 360 до т.вр. 361", в том числе каб. эстакада 11:15:0000000:22:3У2(4)</b>								
<i>Защитные</i>								
494	33	прочие земли	0,0316/-	-	-	-	-	-
<b>Итого:</b>			<b>0,0316/-</b>	-	-	-	-	-
<b>Выкидная линия "к. 360 до т.вр. 361", в том числе каб. эстакада 11:15:0000000:22:3У2(5)</b>								
<i>Защитные</i>								
494	33	прочие земли	0,0531/-	-	-	-	-	-
<b>Итого:</b>			<b>0,0531/-</b>	-	-	-	-	-
<b>Выкидная линия "к. 361 до т.вр. 361", в том числе каб. эстакада 11:15:0000000:22:3У3(1)</b>								
<i>Защитные</i>								
494	33	прочие земли	0,0022/-	-	-	-	-	-
<b>Итого:</b>			<b>0,0022/-</b>	-	-	-	-	-
<b>Выкидная линия "к. 361 до т.вр. 361", в том числе каб. эстакада 11:15:0000000:22:3У3(2)</b>								
<i>Защитные</i>								
494	33	прочие земли	0,4450/-	-	-	-	-	-

Изм. Кол.уч Лист № док. Подп. Дата

Взам. инв №

Подп. и дата

Инв. № подл.

<b>Итого:</b>			<b>0,4450/-</b>	-	-	-	-
<b>Выкидная линия "к. 361 до т.вр. 361", в том числе каб. эстакада 11:15:0000000:22:3У3(3)</b>							
<i>Защитные</i>							
494	53	7БЗЕ	0,0083/-	-	-	-	0,0083/-
494	33	прочие земли	0,1470/-	-	-	-	-
<b>Итого:</b>			<b>0,1553/-</b>	-	-	-	<b>0,0083/-</b>
<b>Выкидная линия "к. 361 до т.вр. 361", в том числе каб. эстакада 11:15:0000000:22:3У3(4)</b>							
<i>Защитные</i>							
494	33	прочие земли	0,0141/-	-	-	-	-
<b>Итого:</b>			<b>0,0141/-</b>	-	-	-	-
<b>Выкидная линия "к. 356 до т.вр. 356" 11:15:0000000:22:3У4(1)</b>							
<i>Защитные</i>							
154	44	нефтепроводы	0,0007/-	-	-	-	-
<b>Итого:</b>			<b>0,0007/-</b>	-	-	-	-
<b>Выкидная линия "к. 356 до т.вр. 356" 11:15:0000000:22:3У4(2)</b>							
<i>Защитные</i>							
154	44	нефтепроводы	0,0376/-	-	-	-	-
154	17	болото	0,0936/-	-	-	-	-
<b>Итого:</b>			<b>0,1312/-</b>	-	-	-	-
<b>Нефтеборный коллектор "к. 1576 до т.вр. 1576" 11:15:0000000:22:3У5</b>							
<i>Защитные</i>							
553	2	нефтепроводы	0,0154/-	-	-	-	-
<b>Итого:</b>			<b>0,0154/-</b>	-	-	-	-
<b>Высоконапорный водовод "т.вр 585 до к. 585" 11:15:0000000:22:3У6(1)</b>							
<i>Защитные</i>							
520	4	нефтепроводы	0,0823/-	-	-	-	-
<b>Итого:</b>			<b>0,0823/-</b>	-	-	-	-
<b>Высоконапорный водовод "т.вр 585 до к. 585" 11:15:0000000:22:3У6(2)</b>							
<i>Защитные</i>							
520	4	нефтепроводы	0,0042/-	-	-	-	-
<b>Итого:</b>			<b>0,0042/-</b>	-	-	-	-
<b>Высоконапорный водовод "т.вр 585 до к. 585" 11:15:0000000:22:3У6(3)</b>							
<i>Защитные</i>							
521	13	тундра низменная	0,0236/-	-	-	-	-
<b>Итого:</b>			<b>0,0236/-</b>	-	-	-	-
<b>Высоконапорный водовод "т.вр 585 до к. 585" 11:15:0000000:22:3У6(4)</b>							
<i>Защитные</i>							
521	13	тундра низменная	0,0111/-	-	-	-	-
<b>Итого:</b>			<b>0,0111/-</b>	-	-	-	-
<b>Высоконапорный водовод "т.вр 585 до к. 585" 11:15:0000000:22:3У6(5)</b>							
<i>Защитные</i>							
521	13	тундра низменная	0,0169/-	-	-	-	-
<b>Итого:</b>			<b>0,0169/-</b>	-	-	-	-
<b>Высоконапорный водовод "т.вр 585 до к. 585" 11:15:0000000:22:3У6(6)</b>							
<i>Защитные</i>							
521	13	тундра низменная	0,4828/-	-	-	-	-
<b>Итого:</b>			<b>0,4828/-</b>	-	-	-	-
<b>Высоконапорный водовод "т.вр 585 до к. 585" 11:15:0000000:22:3У6(7)</b>							
<i>Защитные</i>							
521	19	нефтепроводы	0,0537/-	-	-	-	-
521	13	тундра низменная	0,0518/-	-	-	-	-
<b>Итого:</b>			<b>0,1055/-</b>	-	-	-	-
<b>Высоконапорный водовод "т.вр 585 до к. 585" 11:15:0000000:22:3У6(8)</b>							
<i>Защитные</i>							
521	19	нефтепроводы	0,2043/-	-	-	-	-
<b>Итого:</b>			<b>0,2043/-</b>	-	-	-	-
<b>Трубопровод технологический. Демонтаж 11:15:0000000:22:3У7(1)</b>							
<i>Защитные</i>							
494	54	тундра низменная	0,0141/-	-	-	-	-
<b>Итого:</b>			<b>0,0141/-</b>	-	-	-	-
<b>Трубопровод технологический. Демонтаж 11:15:0000000:22:3У7(2)</b>							
<i>Защитные</i>							
494	54	тундра низменная	0,0025/-	-	-	-	-
<b>Итого:</b>			<b>0,0025/-</b>	-	-	-	-
<b>Трубопровод технологический. Демонтаж 11:15:0000000:22:3У7(3)</b>							
<i>Защитные</i>							
494	33	прочие земли	0,0411/-	-	-	-	-

Инв. № подл.	Подп. и дата	Взам. инв №

Изм.	Кол.уч	Лист	№ док.	Подп.	Дата
------	--------	------	--------	-------	------

11-04-НИПИ/2021-ПМТ.Т1

<b>Итого:</b>			<b>0,0411/-</b>	-	-	-	-
<b>Трубопровод технологический. Демонтаж 11:15:0000000:22:3У7(4)</b>							
<i>Защитные</i>							
494	33	прочие земли	0,1751/-	-	-	-	-
<b>Итого:</b>			<b>0,1751/-</b>	-	-	-	-
<b>Трубопровод технологический. Демонтаж 11:15:0000000:22:3У7(5)</b>							
<i>Защитные</i>							
494	33	прочие земли	0,0647/-	-	-	-	-
<b>Итого:</b>			<b>0,0647/-</b>	-	-	-	-
<b>Трубопровод технологический. Демонтаж 11:15:0000000:22:3У7(6)</b>							
<i>Защитные</i>							
154	44	нефтепроводы	0,0252/-	-	-	-	-
154	17	болото	0,0579/-	-	-	-	-
<b>Итого:</b>			<b>0,0831/-</b>	-	-	-	-
<b>Трубопровод технологический. Демонтаж 11:15:0000000:22:3У7(7)</b>							
<i>Защитные</i>							
553	45	трасса ЛЭП	0,0129/-	-	-	-	-
<b>Итого:</b>			<b>0,0129/-</b>	-	-	-	-
<b>Трубопровод технологический. Демонтаж 11:15:0000000:22:3У7(8)</b>							
<i>Защитные</i>							
521	14	нефтепроводы	0,0243/-	-	-	-	-
521	19	нефтепроводы	0,1186/-	-	-	-	-
521	13	тундра низменная	1,6283/-	-	-	-	-
<b>Итого:</b>			<b>1,7712/-</b>	-	-	-	-
<b>Трубопровод технологический. Демонтаж 11:15:0000000:22:3У7(9)</b>							
<i>Защитные</i>							
521	19	нефтепроводы	0,1831/-	-	-	-	-
<b>Итого:</b>			<b>0,1831/-</b>	-	-	-	-
<b>Трубопровод технологический. Демонтаж 11:15:0000000:22:3У7(10)</b>							
<i>Защитные</i>							
521	19	нефтепроводы	0,0043/-	-	-	-	-
<b>Итого:</b>			<b>0,0043/-</b>	-	-	-	-
<b>Трубопровод технологический. Демонтаж 11:15:0000000:22:3У7(11)</b>							
<i>Защитные</i>							
553	12	нефтепроводы	0,0013/-	-	-	-	-
553	27	5Е5Б	0,0075/1	-	-	-	0,0075/1
<b>Итого:</b>			<b>0,0088/1</b>	-	-	-	<b>0,0075/1</b>
<b>Трубопровод технологический. Демонтаж 11:15:0000000:22:3У7(12)</b>							
<i>Защитные</i>							
553	27	5Е5Б	0,0103/1	-	-	-	0,0103/1
<b>Итого:</b>			<b>0,0103/1</b>	-	-	-	<b>0,0103/1</b>
<b>Трубопровод технологический. Демонтаж 11:15:0000000:22:3У7(13)</b>							
<i>Защитные</i>							
553	27	5Е5Б	0,0065/1	-	-	-	0,0065/1
<b>Итого:</b>			<b>0,0065/1</b>	-	-	-	<b>0,0065/1</b>
<b>Трубопровод технологический 11:15:0000000:22:3У8(1)</b>							
<i>Защитные</i>							
553	2	нефтепроводы	0,0145/-	-	-	-	-
<b>Итого:</b>			<b>0,0145/-</b>	-	-	-	-
<b>Трубопровод технологический 11:15:0000000:22:3У8(2)</b>							
<i>Защитные</i>							
553	18	болото	0,2351/-	-	-	-	-
553	11	6Б4Е	0,2001/12	-	-	0,2001/12	-
553	2	нефтепроводы	0,3399/-	-	-	-	-
<b>Итого:</b>			<b>0,7751/12</b>	-	-	<b>0,2001/12</b>	-
<b>Трубопровод технологический 11:15:0000000:22:3У8(3)</b>							
<i>Защитные</i>							
553	2	нефтепроводы	0,0353/-	-	-	-	-
<b>Итого:</b>			<b>0,0353/-</b>	-	-	-	-
<b>Трубопровод технологический 11:15:0000000:22:3У8(4)</b>							
<i>Защитные</i>							
553	3	6Б4Е	0,0028/-	-	-	0,0028/-	-
553	2	нефтепроводы	0,0543/-	-	-	-	-
<b>Итого:</b>			<b>0,0571/-</b>	-	-	<b>0,0028/-</b>	-
<b>Трубопровод технологический 11:15:0000000:22:3У8(5)</b>							
<i>Защитные</i>							
553	11	6Б4Е	0,0003/-	-	-	0,0003/-	-

Инв. № подл.	Подп. и дата	Взам. инв №	

Изм.	Кол.уч	Лист	№ док.	Подп.	Дата

11-04-НИПИ/2021-ПМТ.Т1

Лист

553	2	нефтепроводы	0,1727/-	-	-	-	-
<b>Итого:</b>			<b>0,1730/-</b>	-	-	<b>0,0003/-</b>	-
<b>Трубопровод технологический 11:15:000000:22:3У7(16)</b>							
<i>Защитные</i>							
553	2	нефтепроводы	0,0041/-	-	-	-	-
<b>Итого:</b>			<b>0,0041/-</b>	-	-	-	-
<b>Нефтеборный коллектор "к. 3 до т.вр. К.3", в том числе каб. эстакада 11:15:000000:22:3У9(1)</b>							
<i>Защитные</i>							
553	12	нефтепроводы	0,0157/-	-	-	-	-
553	27	5Е5Б	0,0988/8	-	-	-	0,0988/8
<b>Итого:</b>			<b>0,1145/8</b>	-	-	-	<b>0,0988/8</b>
<b>Нефтеборный коллектор "к. 3 до т.вр. К.3", в том числе каб. эстакада 11:15:000000:22:3У9(2)</b>							
<i>Защитные</i>							
553	27	5Е5Б	0,3212/26	-	-	-	0,3212/26
<b>Итого:</b>			<b>0,3212/26</b>	-	-	-	<b>0,3212/26</b>
<b>Нефтеборный коллектор "к. 3 до т.вр. К.3", в том числе каб. эстакада 11:15:000000:22:3У9(3)</b>							
<i>Защитные</i>							
553	27	5Е5Б	0,1117/9	-	-	-	0,1117/9
<b>Итого:</b>			<b>0,1117/9</b>	-	-	-	<b>0,1117/9</b>
<b>Нефтеборный коллектор "к. 3 до т.вр. К.3", в том числе каб. эстакада 11:15:000000:22:3У9(4)</b>							
<i>Защитные</i>							
553	27	5Е5Б	0,0063/1	-	-	-	0,0063/1
<b>Итого:</b>			<b>0,0063/1</b>	-	-	-	<b>0,0063/1</b>
<b>Нефтеборный коллектор "к. 3 до т.вр. К.3", в том числе каб. эстакада 11:15:000000:22:3У9(5)</b>							
<i>Защитные</i>							
553	27	5Е5Б	0,0037/-	-	-	-	0,0037/-
<b>Итого:</b>			<b>0,0037/-</b>	-	-	-	<b>0,0037/-</b>
<b>Нефтеборный коллектор "к. 3 до т.вр. К.3", в том числе каб. эстакада 11:15:000000:22:3У9(6)</b>							
<i>Защитные</i>							
553	12	нефтепроводы	0,0563/-	-	-	-	-
<b>Итого:</b>			<b>0,0563/-</b>	-	-	-	-
<b>Нефтеборный коллектор "к. 3 до т.вр. К.3", в том числе каб. эстакада 11:15:0402057:327:3У1</b>							
<i>Защитные</i>							
553	27	5Е5Б	0,0231/2	-	-	-	0,0231/2
<b>Итого:</b>			<b>0,0231/2</b>	-	-	-	<b>0,0231/2</b>
<b>Итого по участковому лесничеству</b>			<b>8,5224/135</b>	<b>0/0</b>	<b>0/0</b>	<b>0,9355/50</b>	<b>1,3218/85</b>
Защитные			8,5224/135	-	-	0,9355/50	1,3218/85

### 3.3. Средние таксационные показатели насаждений проектируемого лесного участка

Целевое назначение лесов	Хозяйство, преобладающая порода	Состав насаждений	Возраст	Бонитет	Полнота	Средний запас древесины (куб. м/га)		
						средневозрастные	приспевающие	спелые и перестойные
1	2	3	4	5	6	7	8	9
Защитные	Мягколиственное, Береза	6Б4Е	119	5А	0,6	-	53	64

### 3.4. Виды и объемы использования лесов на проектируемом лесном участке

Целевое назначение лесов	Хозяйство (хвойное, твердолиственное, мягколиственные)	Площадь, га	Единица измерения	Объемы использования лесов (изъятия лесных ресурсов)
1	2	3	4	5
Вид использования лесов	<b>Строительство, реконструкция, эксплуатация линейных объектов</b>			
Цель предоставления лесного участка	Строительство промышленных трубопроводов Усинского месторождения ТПП "ЛУКОЙЛ-Усинскнефтегаз" в 2023 году			
защитные	мягколиственное	8,5224	га	135

### 4. Виды разрешенного использования лесов на проектируемом лесном участке

Лесохозяйственным регламентом _____ Усинского _____ лесничества (лесопарка) (наименование)
в квартале _____ 494, 520, 521, 553 _____ урочища (при наличии), (номер(а)) _____ (наименование)
Усинского _____ участкового лесничества; (наименование)
в квартале _____ 154 _____ урочища (при наличии), (номер(а)) _____ (наименование)
Усть-Усинского _____ участкового лесничества и соответственно в проектируемом лесном участке установлены (наименование)
следующие виды разрешенного использования лесов: _____ строительство, реконструкция, эксплуатация линейных объектов.

Взам. инв №

Подп. и дата

Инв. № подл.

11-04-НИПИ/2021-ПМТ.Т1

Лист

Изм.	Кол.уч	Лист	№ док.	Подп.	Дата
------	--------	------	--------	-------	------

### 5. Сведения об обременениях проектируемого лесного участка

По данным государственного лесного реестра

квартал	494	выдел/часть выдела	33, 40, 43, 47, 49, 50, 52, 53, 54
	(номер)		(номер)
квартал	520	выдел/часть выдела	4
	(номер)		(номер)
квартал	521	выдел/часть выдела	13, 14, 19
	(номер)		(номер)
квартал	553	выдел/часть выдела	2, 3, 11, 12, 18, 27, 45
	(номер)		(номер)

- урочища (при наличии) Усинского участкового лесничества  
(наименование) (наименование)

квартал	154	выдел/часть выдела	17, 44
	(номер)		(номер)

- урочища (при наличии) Усть-Усинского участкового лесничества  
(наименование) (наименование)

Усинского лесничества (лесопарка) имеет обременения по не имеет  
(наименование) (наименование документа, реквизиты)

вид использования лесов: -, сроком до (на) -  
(наименование вида использования лесов)

### 6. Сведения об ограничениях использования лесов

С учетом целевого назначения и правового режима лесов, установленного лесным законодательством Российской Федерации, лесохозяйственным регламентом Усинского лесничества (лесопарка) предусмотрены следующие ограничения в использовании лесов:  
(наименование)

Запрещается:

- проведение сплошных рубок лесных насаждений, за исключением случаев, предусмотренных ч.4 ст.17 Лесного кодекса РФ (2006 г.);
- использование лесов для переработки древесины и иных лесных ресурсов;
- создание лесоперерабатывающей инфраструктуры;
- создание лесных плантаций и их эксплуатация;
- заготовка живицы;
- выращивание лесных плодовых, ягодных, декоративных, лекарственных растений;
- использование токсичных химических препаратов для охраны и защиты лесов, в том числе в научных целях.

Не допускается:

- размещение складов ядохимикатов, минеральных удобрений и горюче-смазочных материалов;
- размещение площадок для заправки аппаратуры ядохимикатами, животноводческих комплексов и ферм, мест складирования и захоронения промышленных, бытовых и сельскохозяйственных отходов, кладбищ и скотомогильников, накопителей сточных вод;
- складирование навоза и мусора;
- заправка топливом, мойка и ремонт автомобилей и других машин и механизмов;
- размещение дачных и садово-огородных участков;
- размещение стоянок транспортных средств.

### 7. Сведения о наличии зданий, сооружений, объектов, связанных с созданием лесной инфраструктуры и объектов, не связанных с созданием лесной инфраструктуры на проектируемом лесном участке

#### 7.1 Сведения о наличии зданий, сооружений

№ п/п	Участковое лесничество/ урочище (при наличии)	Номер квартала	Номер выдела	Площадь объекта, га	Наименование объекта
1	2	3	4	5	6
1	Усинское	494	49	0,0898	нефтепровод
2		494	50	0,0093	нефтепровод
3		520	4	0,0865	нефтепровод
4		521	14	0,0243	нефтепровод
5		521	19	0,564	нефтепровод
6		553	2	0,6362	нефтепровод
7		553	12	0,0733	нефтепровод
8		553	45	0,0129	трасса ЛЭП
9	Усть-Усинское	154	44	0,0635	нефтепровод
			Итого:	1,5598	

Взам. инв. №  
Подп. и дата  
Инв. № подл.

11-04-НИПИ/2021-ПМТ.Т1

Лист

Изм.	Кол.уч	Лист	№ док.	Подп.	Дата

**8. Сведения о наличии на проектируемом лесном участке особо защитных участков лесов, особо охраняемых природных территорий, зон с особыми условиями использования территорий**

Согласно данным государственного лесного реестра на проектируемом лесном участке существуют особо защитные участки лесов (ОЗУ), особо охраняемые природные территории (ООПТ), зоны с особыми условиями использования территорий.

**8.1 Сведения о наличии на проектируемом лесном участке ОЗУ**

№ п/п	Наименование участкового лесничества/ урочища (при наличии)	Номер квартала	Номер выдела	Виды ОЗУ, наименование ООПТ, виды зон с особыми условиями использования территорий	Общая площадь, га
1	2	3	4	5	6
-	-	-	-	-	-
Итого:					-

**9. Проектирование вида использования лесов лесного участка**

Согласно лесохозяйственному регламенту \_\_\_\_\_ Усинского \_\_\_\_\_ лесничества (лесопарка),

квартал, выдел \_\_\_\_\_ 494, 520, 521, 553 \_\_\_\_\_  
(номер)

\_\_\_\_\_ урочища (при наличии), \_\_\_\_\_ Усинского \_\_\_\_\_ участкового лесничества,  
(наименование) \_\_\_\_\_ (наименование)

квартал, выдел \_\_\_\_\_ 154 \_\_\_\_\_  
(номер)

\_\_\_\_\_ урочища (при наличии), \_\_\_\_\_ Усть-Усинского \_\_\_\_\_ участкового лесничества,  
(наименование) \_\_\_\_\_ (наименование)

в границах которого расположен проектируемый лесной участок, относится к зоне планируемого освоения лесов для \_\_\_\_\_ строительства, реконструкции, эксплуатации линейных объектов.  
(наименование вида использования лесов)

Существующих земельных участков, в отношении которых предполагаются их резервирование и (или) изъятие для государственных и муниципальных нужд не имеется.

Существующих земельных участков, на которых линейный объект может быть размещен на условиях сервитута, публичного сервитута не имеется.

Образуемые многоконтурные земельные участки относятся к землям лесного фонда.

**б) перечень координат характерных точек образуемых земельных участков** в системе координат МСК-11 представлен в таблице 1.

**в) сведения о границах территории, применительно к которой осуществляется подготовка проекта межевания** соответствуют сведениям о границах образуемых земельных участков, представленных в таблице 1.

**г) виды разрешённого использования образуемых земельных участков, предназначенных для размещения линейных объектов** представлены в таблице 1.

Инд. № подл. | Подп. и дата | Взам. инв №

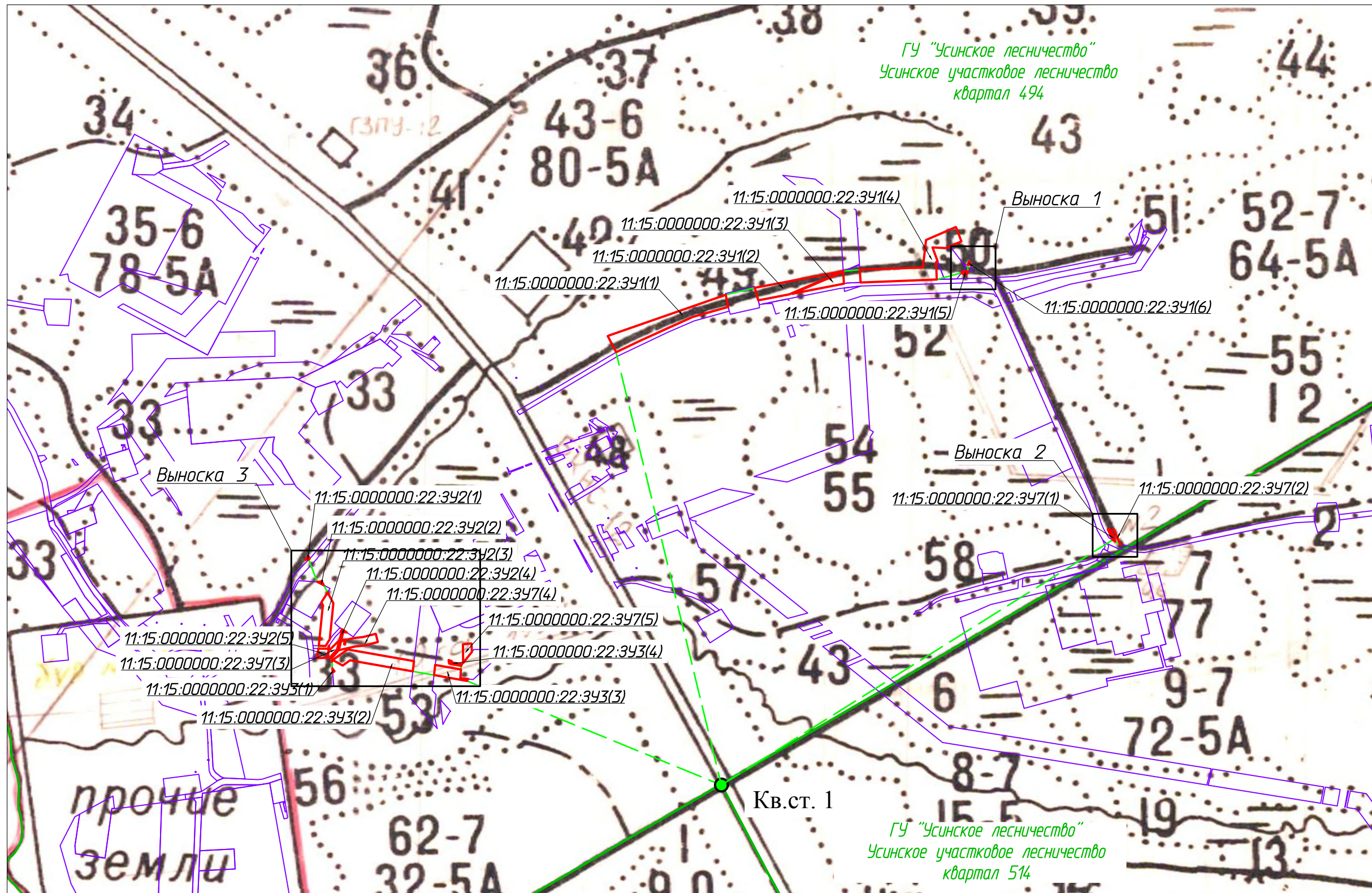

Приложение: Публичных сервитутов, подлежащих установлению и установленных, в соответствии с законодательством РФ не имеется.

Согласовано	
Взам. инв. №	
Подп. и дата	
Инв. № подл.	

Условные обозначения	
Обозначение	Наименование
	Границы существующих земельных участков
	Границы образуемых земельных участков
11:15:0000000:22:341(1)	Условные номера образуемых земельных участков
	Границы лесных кварталов
	Границы лесотаксационных выделов

						11-04-НИПИ/2021-ПМТ.Г2				
						Строительство промышленных трубопроводов Усинского месторождения по ТПП "ЛУКОЙЛ-Усинскнефтегаз" в 2023 году				
Изм.	Кол.уч.	Лист	№ док.	Подп.	Дата	Раздел 3 "Материалы по обоснованию проекта межевания территории. Графическая часть"	Стадия	Лист	Листов	
Разраб.							000 "НИПИ нефти и газа УГТУ"			
ГИП	Худяев К.							1	3	
Рук. гр.	Полищук Е.					Схема расположения проектируемого лесного участка				
Вед.инж.	Петраш М.					Масштаб 1:10000				



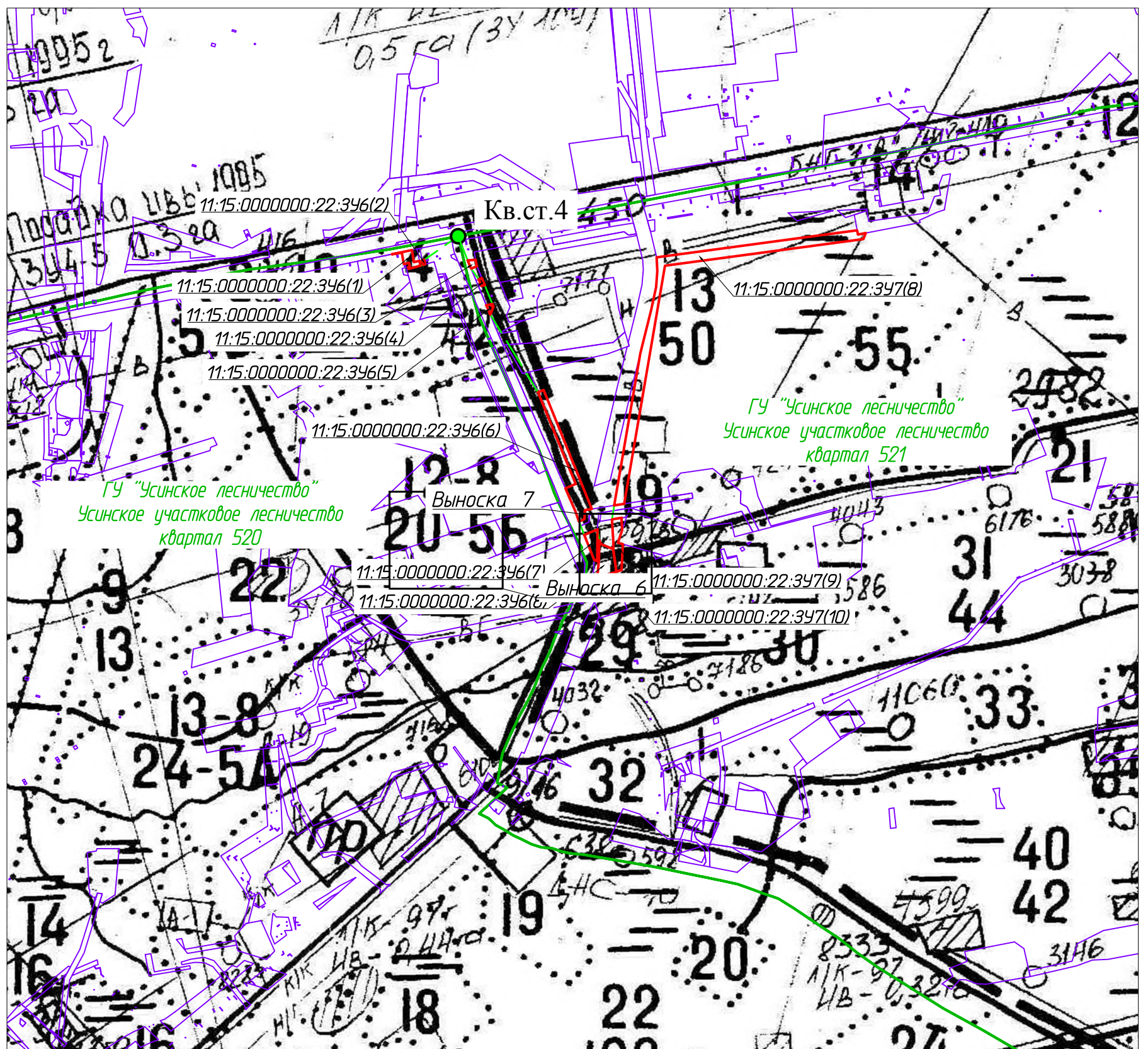
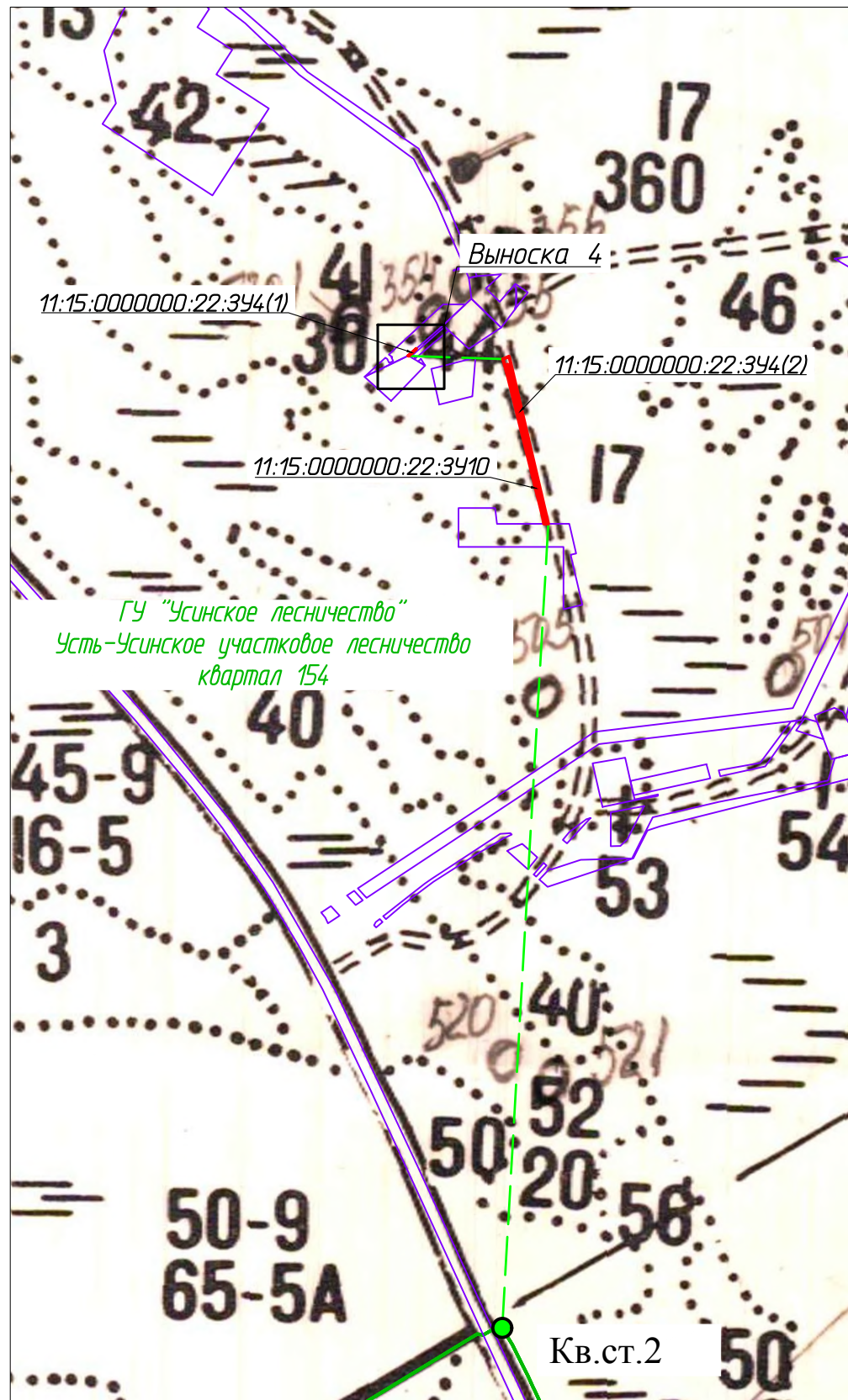

Согласовано	
Взам. инв. №	
Подп. и дата	
Инв. № подл.	

Условные обозначения см. лист 1

						11-04-НИПИ/2021-ПМТ.Г2			
						Строительство промышленных трубопроводов Усинского месторождения по ТПП "ЛУКОЙЛ-Усинскнефтегаз" в 2023 году			
Изм.	Кол.уч.	Лист	№ док.	Подп.	Дата	Раздел 3 "Материалы по обоснованию проекта межевания территории. Графическая часть"	Стадия	Лист	Листов
Разраб.								2	
ГИП	Худяев К.								
Рук. гр.	Полищук Е.								
Вед.инж.	Петраш М.					Схема расположения проектируемого лесного участка Масштаб 1:10000		000 "НИПИ нефти и газа УГТУ"	
						Формат А3			

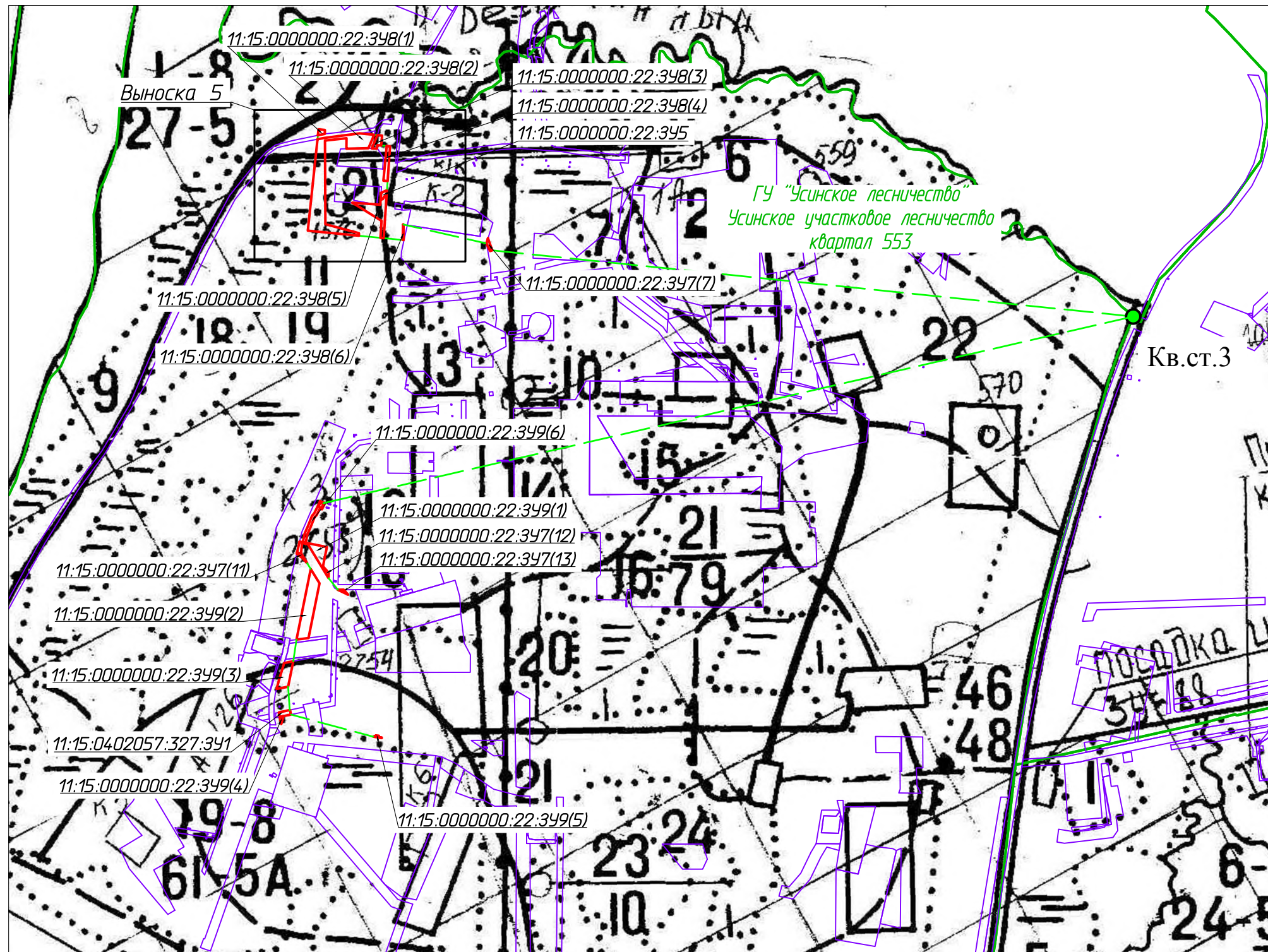

Согласовано			
Взам. инв. №			
Подп. и дата			
Инв. № подл.			

Условные обозначения см. лист 1

						11-04-НИПИ/2021-ПМТ.Г2			
						Строительство промышленных трубопроводов Усинского месторождения по ТПП "ЛУКОЙЛ-Усинскнефтегаз" в 2023 году			
Изм.	Кол.уч.	Лист	№ док.	Подп.	Дата	Раздел 3 "Материалы по обоснованию проекта межевания территории. Графическая часть"	Стадия	Лист	Листов
Разраб.								3	
ГИП				Худяев К.					
Рук. гр.				Полищук Е.					
Вед.инж.				Петраш М.					
						Схема расположения проектируемого лесного участка Масштаб 1:10000			
						ООО "НИПИ нефти и газа УГТУ"			

Выноска 3

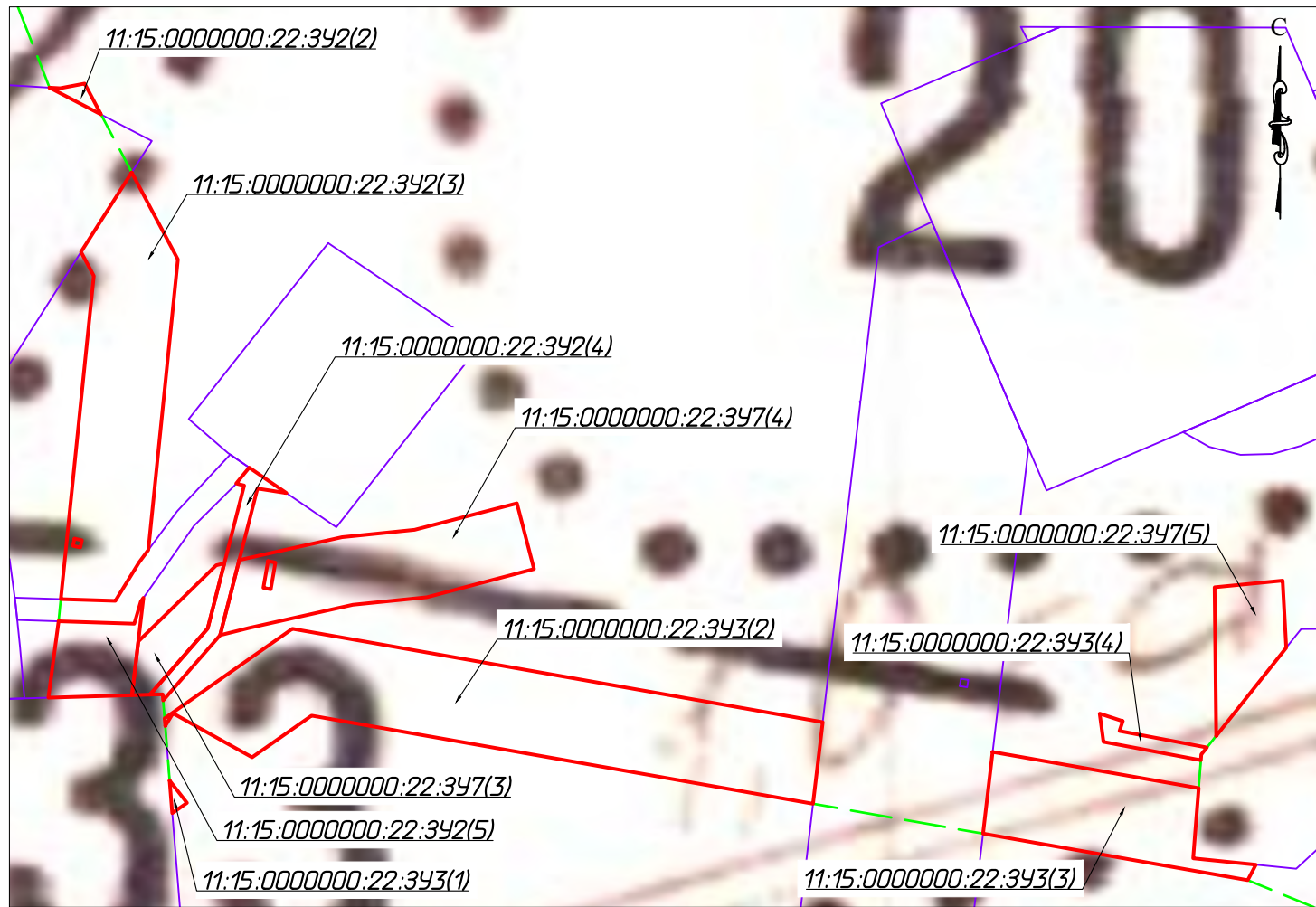

Выноска 6



Выноска 1

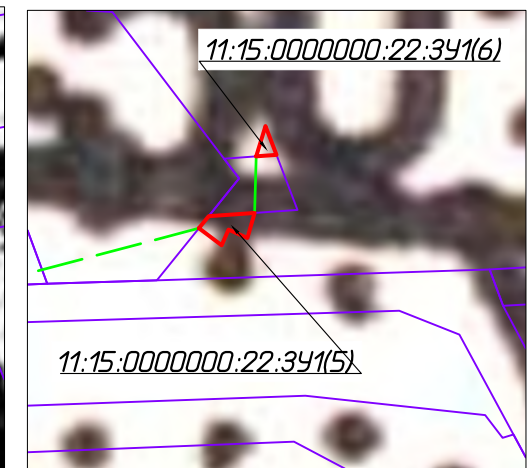

Выноска 2

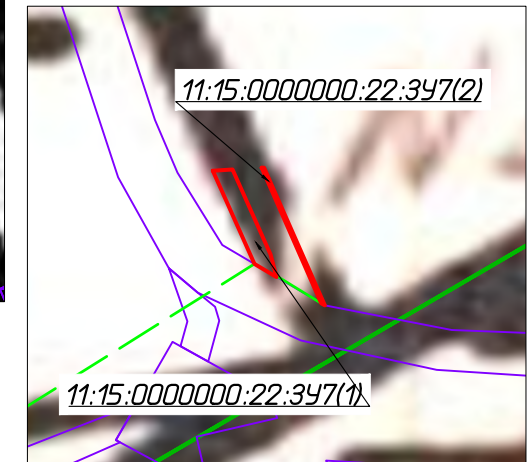

Выноска 5

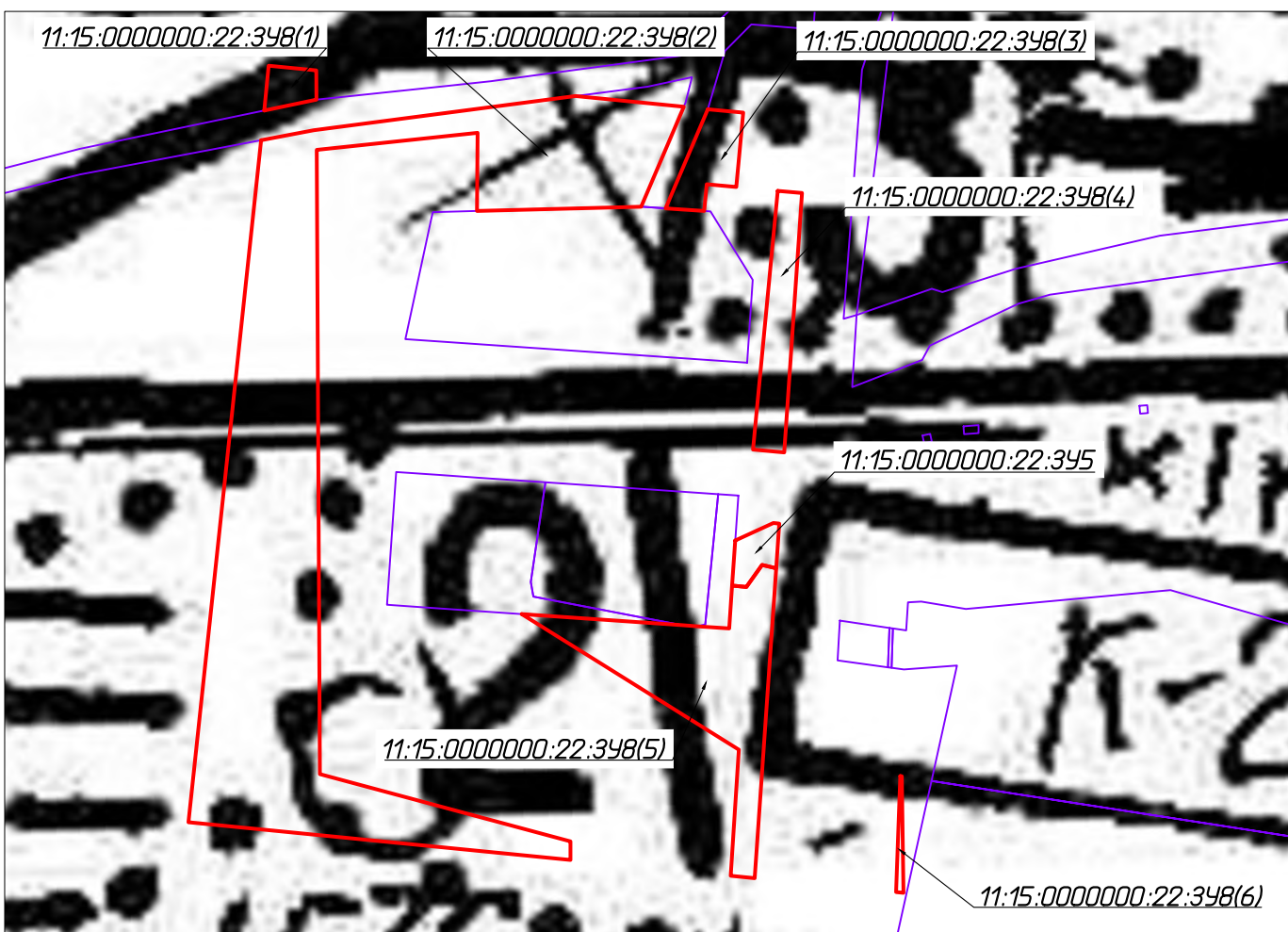

Выноска 7

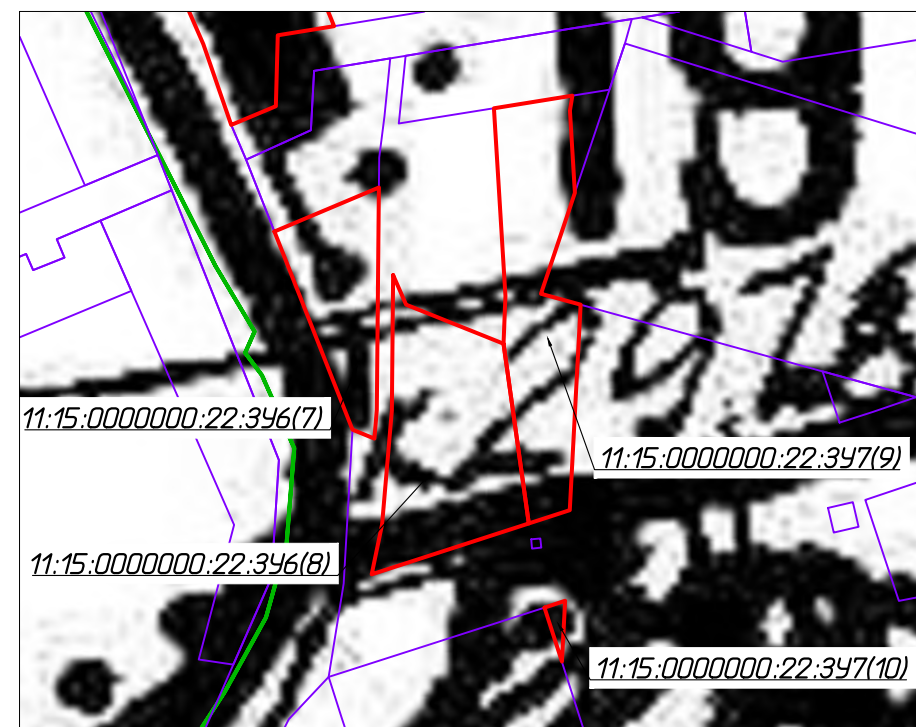

Выноска 4

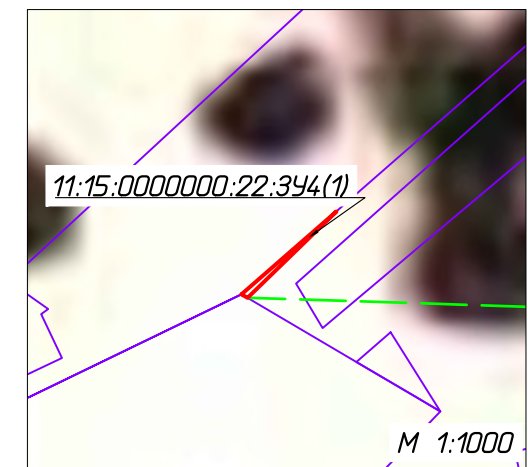

Согласовано	
Взам. инв. №	
Подп. и дата	
Инв. № подл.	

						11-04-НИПИ/2021-ПМТ.Г2				
						Строительство промышленных трубопроводов Усинского месторождения по ТПП "ЛУКОЙЛ-Усинскнефтегаз" в 2023 году				
Изм.	Кол.уч.	Лист	№ док.	Подп.	Дата	Раздел 3 "Материалы по обоснованию проекта межевания территории. Графическая часть"	Стадия	Лист	Листов	
Разраб.							000 "НИПИ нефти и газа УГТУ"		4	
Рук. гр.										
Вед.инж.										
						Схема расположения проектируемого лесного участка Масштаб 1:2000				
						Формат А3				

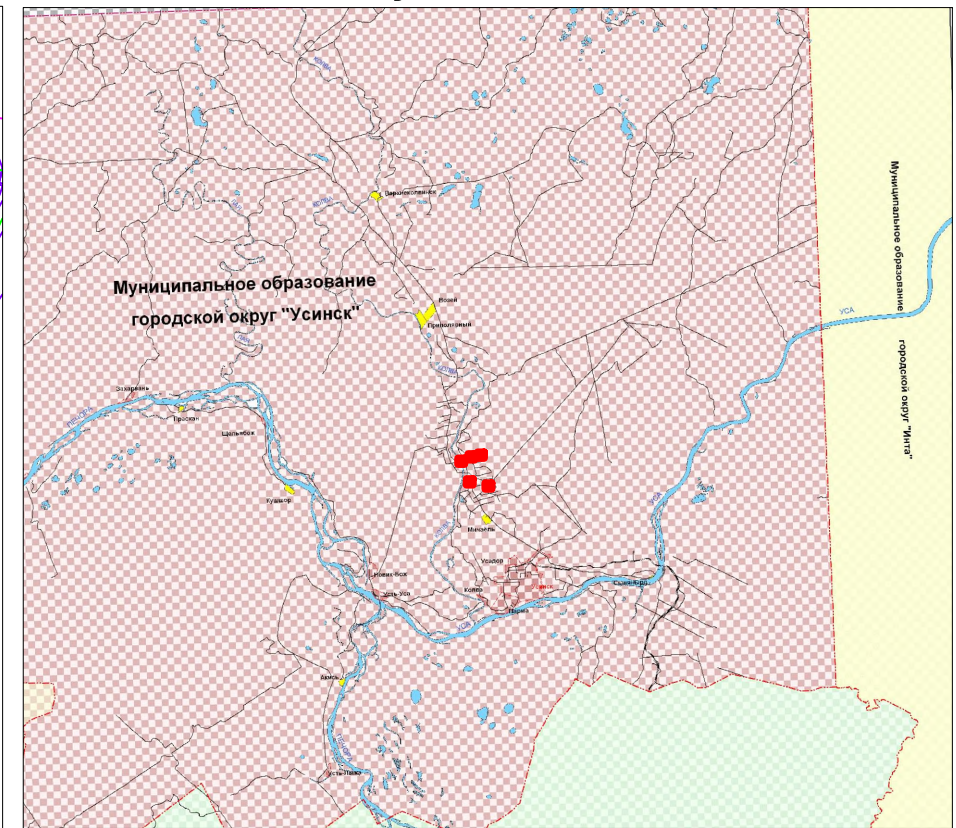
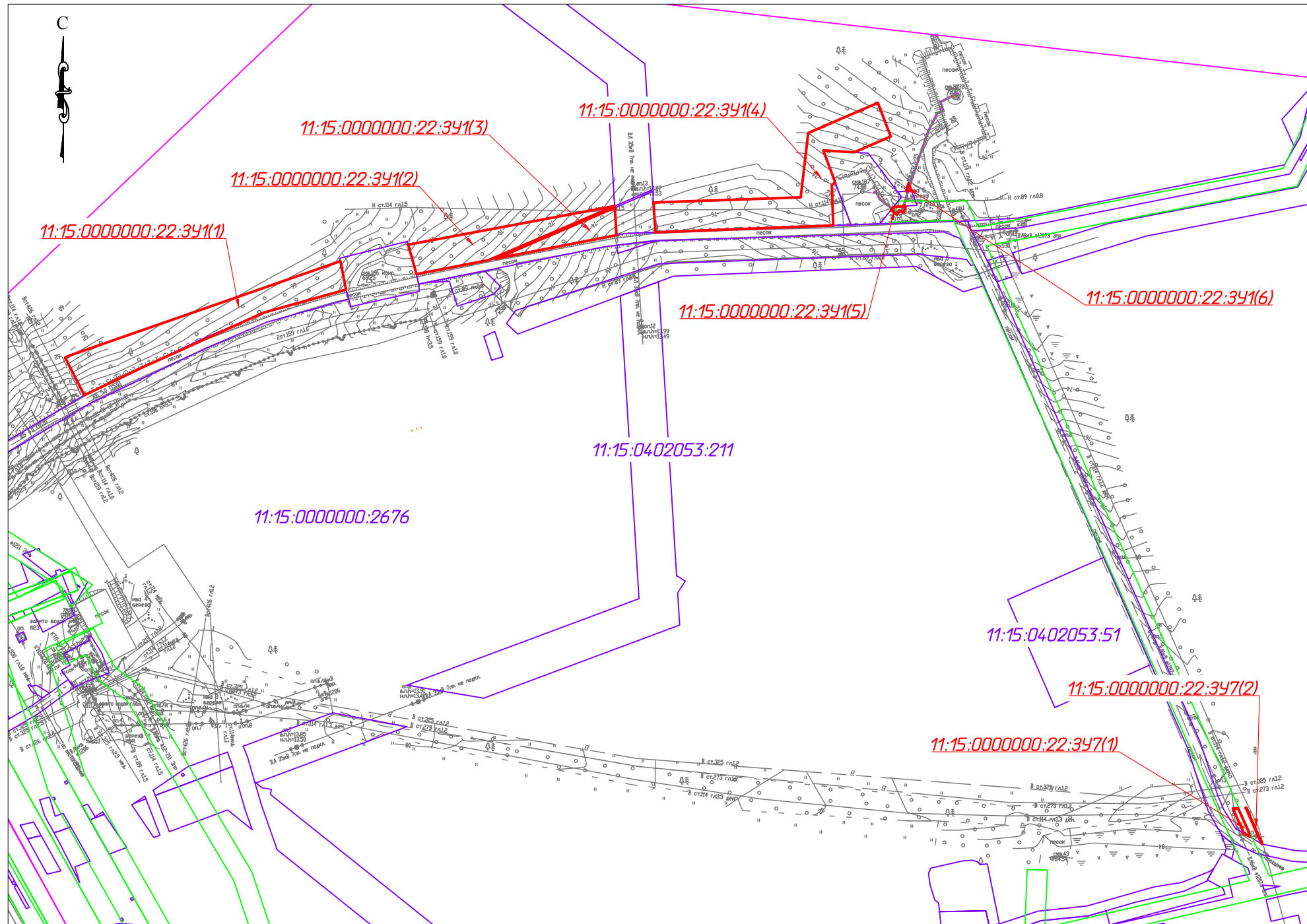

Согласовано

Взам. инв. №

Подп. и дата

Инв. № подл.

Приложение:

1. Особо охраняемых природных территорий не имеется.
2. Территорий объектов культурного наследия, включенных в единый государственный реестр объектов культурного наследия (памятников истории и культуры) народов РФ, границы территорий выявленных объектов культурного наследия не имеется.
3. Границ зон с особыми условиями использования территорий, подлежащих установлению, изменению в связи с размещением линейных объектов, подлежащих реконструкции в связи с их переносом из зон планируемого размещения линейных объектов либо в границах зон планируемого размещения линейных объектов не имеется.

Условные обозначения	
Обозначение	Наименование
	Границы образуемых земельных участков
11:15:0000000:22:341(1)	Условные номера образуемых земельных участков
	Границы ЗОУИТ, подлежащие установлению в связи с размещением линейных объектов
	Установленные, границы ЗОУИТ
	Существующие объекты кап. строительства
11:15:0402053:211	Кадастровый номер земельного участка
	Границы существующих земельных участков земель
	Граница МОГО "Усинск"

						11-04-НИПИ/2021-ПМТ.ГЗ				
						Строительство промышленных трубопроводов Усинского месторождения по ТПП "ЛУКОЙЛ-Усинскнефтегаз" в 2023 году				
Изм.	Кол.уч.	Лист	№ док.	Подп.	Дата	Раздел 3 "Материалы по обоснованию проекта межевания территории. Графическая часть"	Стадия	Лист	Листов	
Разраб.							Схема расположения земельных участков в границах ЗОУИТ Масштаб 1:5000		1	4
ГИП	Худяев К.									
Рук. гр.	Полицук Е.									
Вед.инж.	Петраш М.									
						ООО "НИПИ нефти и газа УГТУ"				

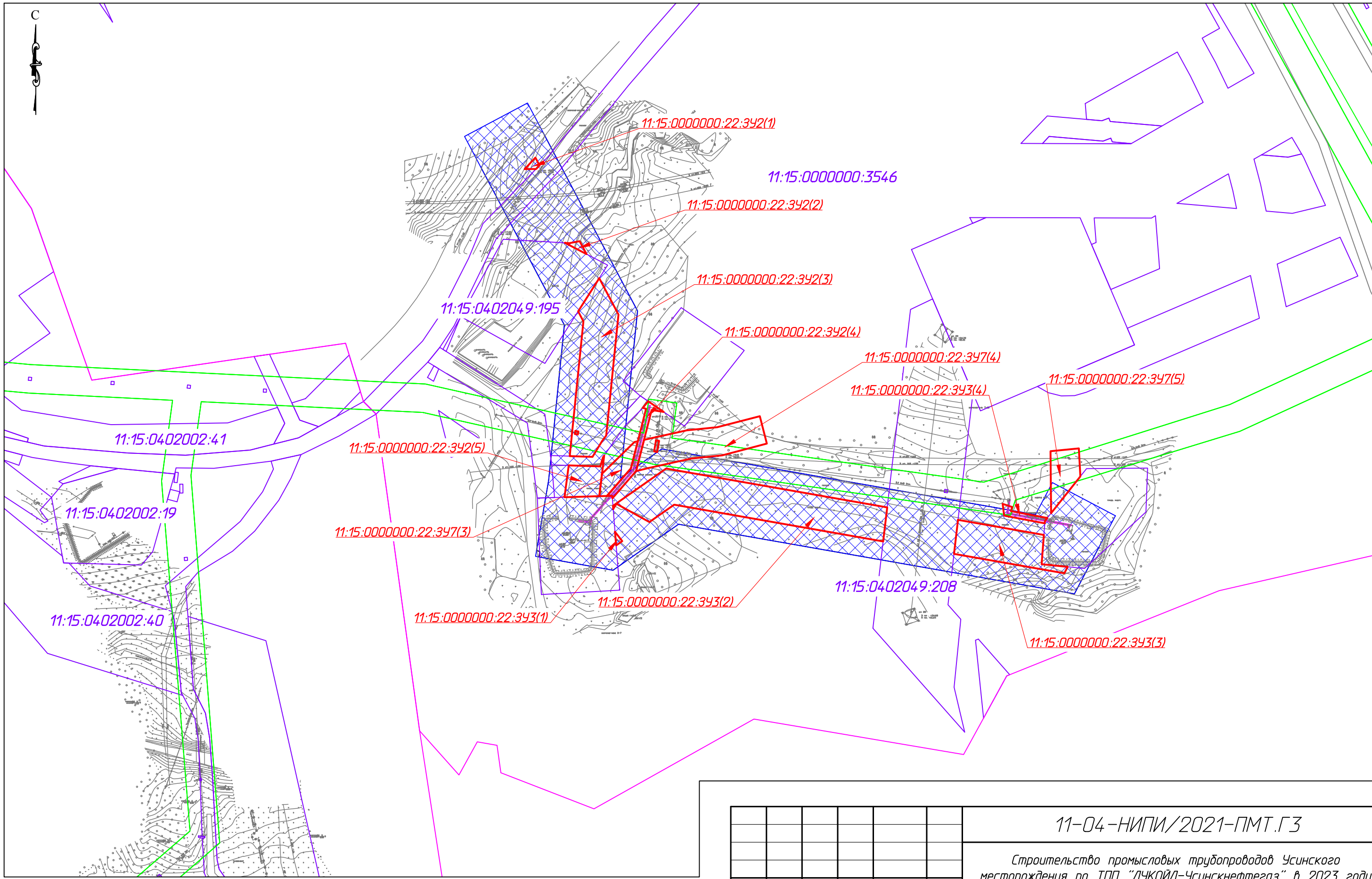

Согласовано	
Взам. инв. №	
Подп. и дата	
Инв. № подл.	

Условные обозначения см. лист 1

11-04-НИПИ/2021-ПМТ.ГЗ					
Строительство промышленных трубопроводов Усинского месторождения по ТПП "ЛУКОЙЛ-Усинскнефтегаз" в 2023 году					
Изм.	Кол.уч.	Лист	№ док.	Подп.	Дата
Разраб.					
ГИП	Худяев К.				
Рук. гр.	Полищук Е.				
Вед.инж.	Петраш М.				
Раздел 3 "Материалы по обоснованию проекта межевания территории. Графическая часть"				Стадия	Лист
Схема расположения земельных участков в границах ЗОУИТ					2
Масштаб 1:5000				ООО "НИПИ нефти и газа УГЛУ"	

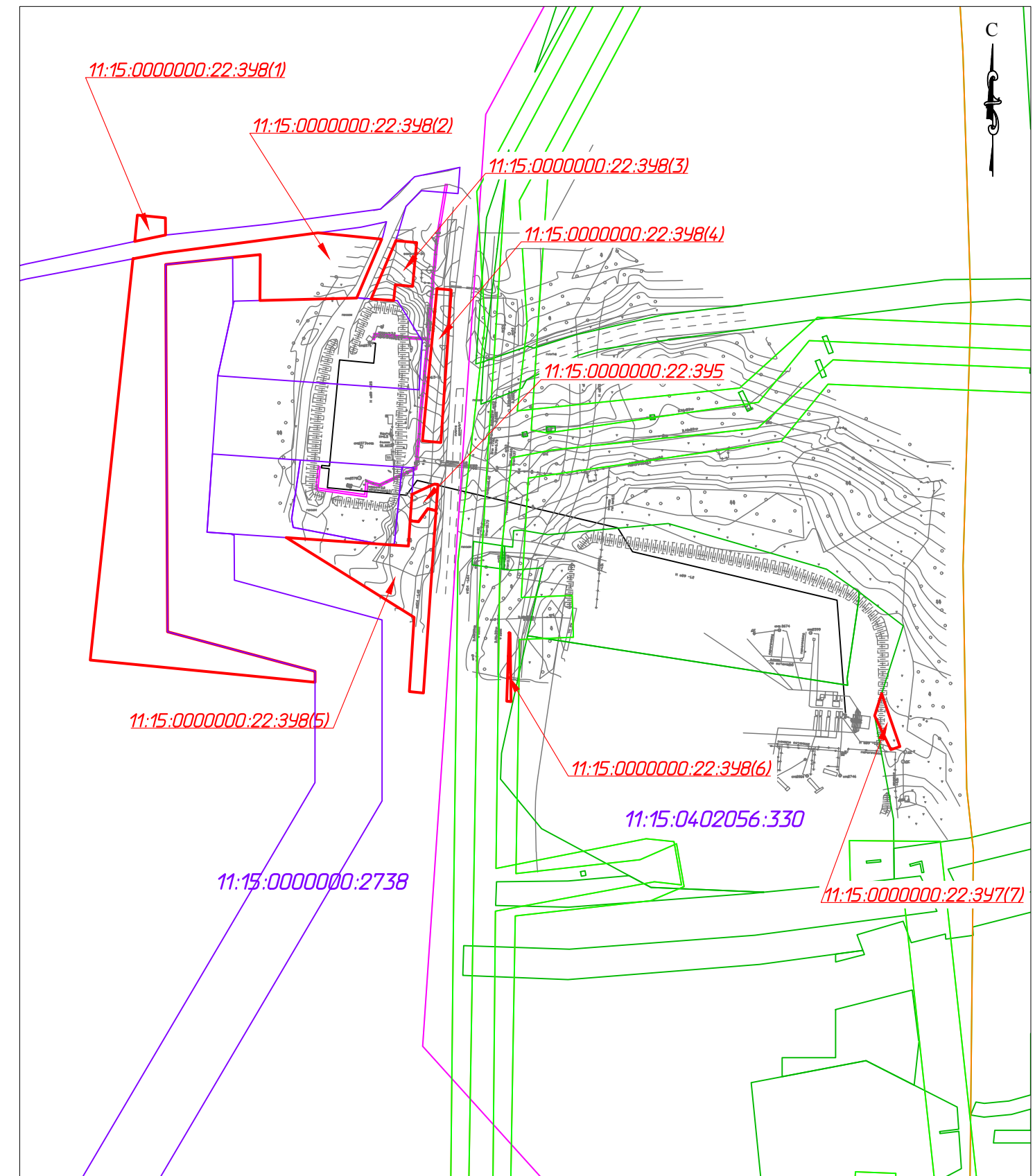
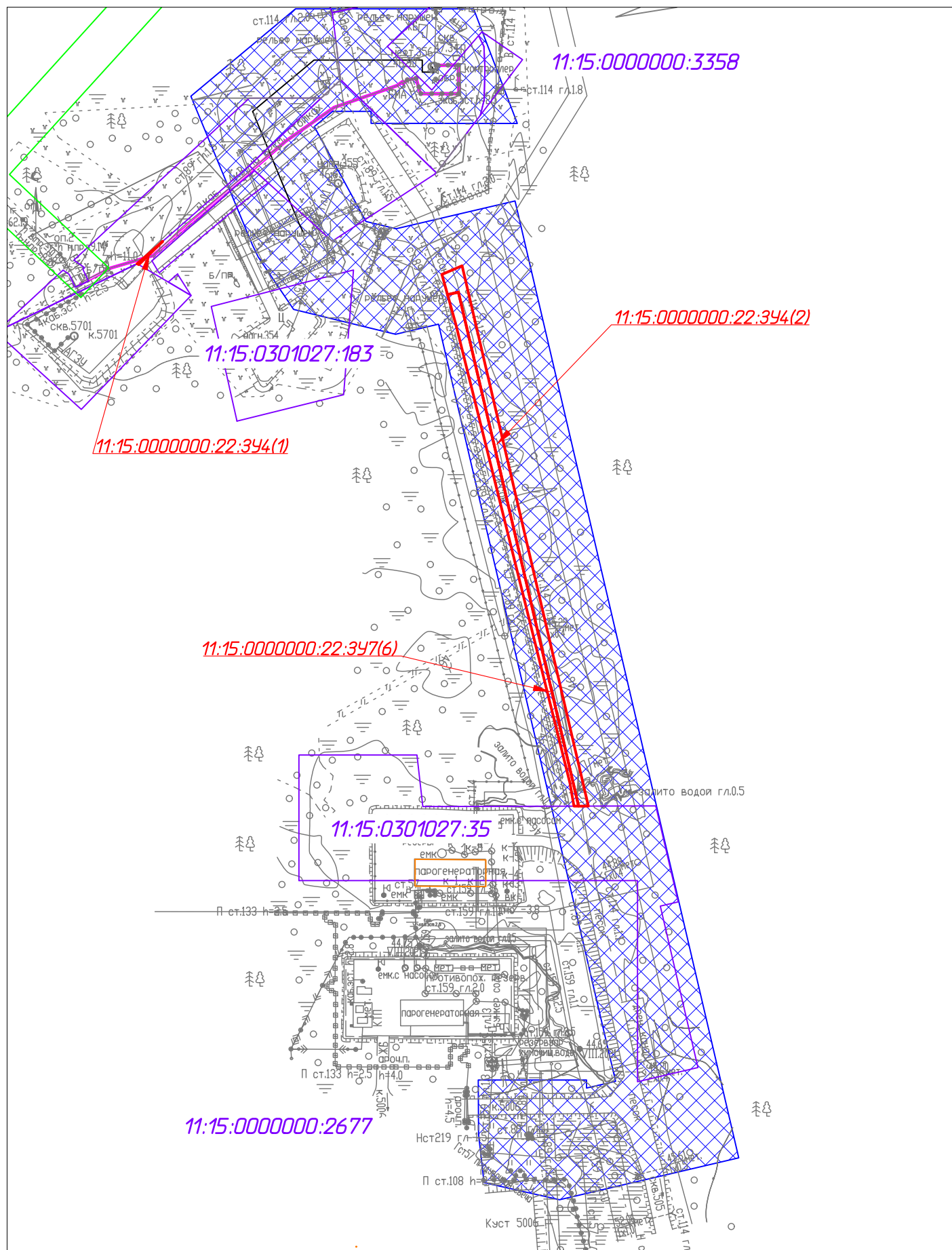

Согласовано	
Взам. инв. №	
Подп. и дата	
Инв. № подл.	

Условные обозначения см. лист 1

						11-04-НИПИ/2021-ПМТ.Г3			
						Строительство промышленных трубопроводов Усинского месторождения по ТПП "ЛУКОЙЛ-Усинскнефтегаз" в 2023 году			
Изм.	Кол.уч.	Лист	№ док.	Подп.	Дата	Раздел 3 "Материалы по обоснованию проекта межевания территории. Графическая часть"	Стадия	Лист	Листов
Разраб.								3	
Гип	Худяев К.								
Рук. гр.	Полищук Е.								
Вед.инж.	Петраш М.					Схема расположения земельных участков в границах ЗОУИТ Масштаб 1:5000	ООО "НИПИ нефти и газа УГЛУ"		
Формат А3									

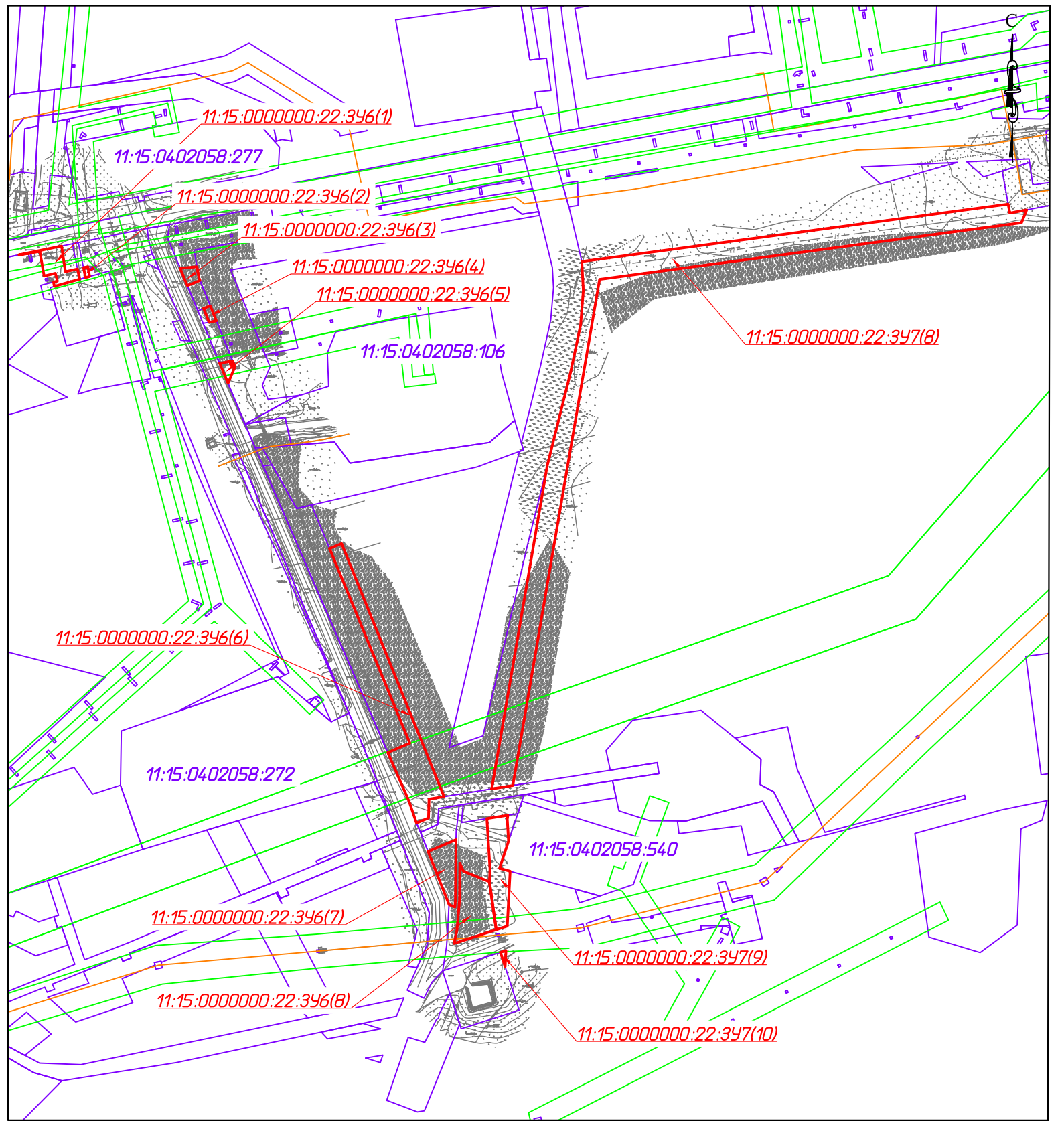
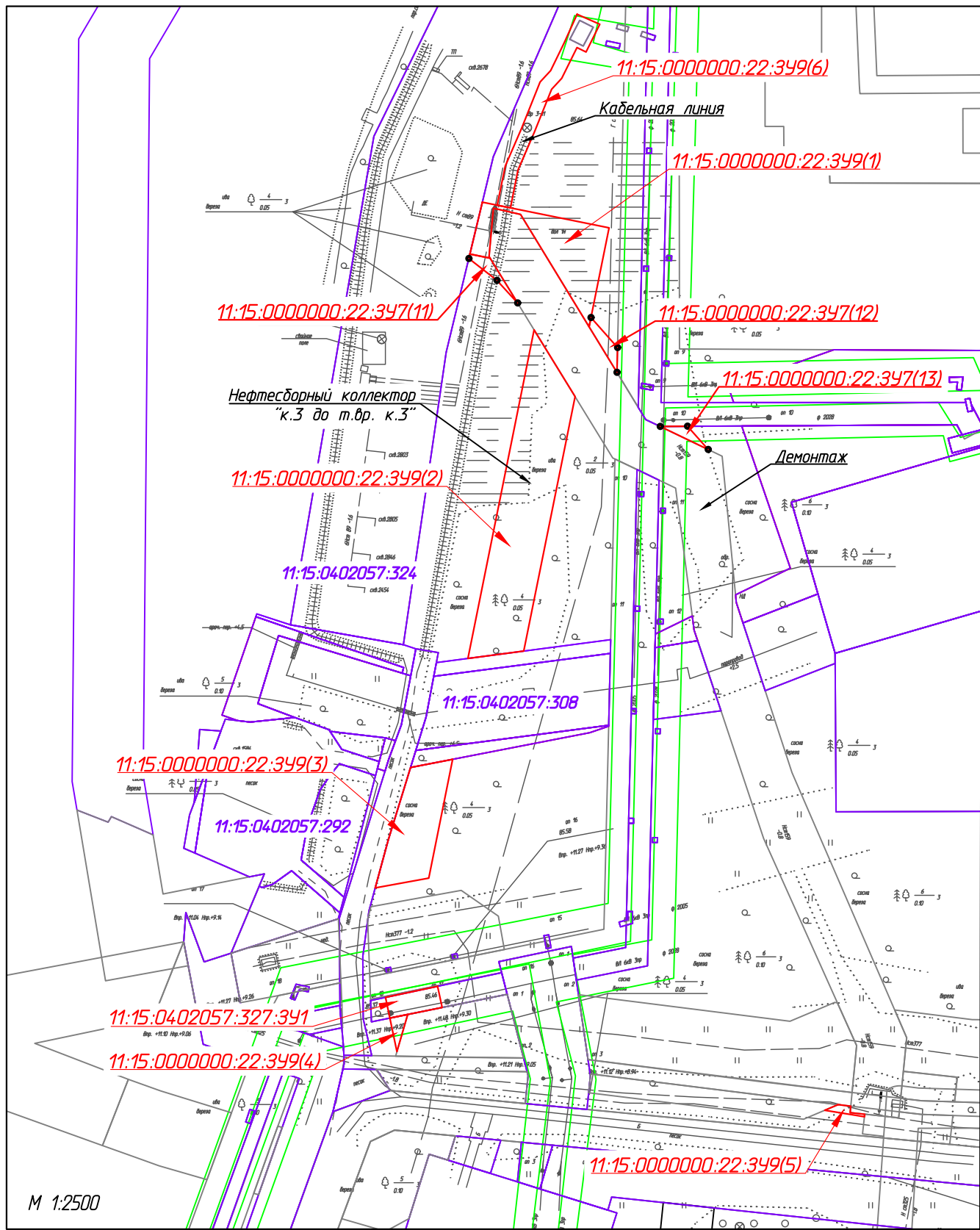

Согласовано	
Взам. инв. №	
Подп. и дата	
Инв. № подл.	

Условные обозначения см. лист 1

						11-04-НИПИ/2021-ПМТ.Г3			
						Строительство промышленных трубопроводов Усинского месторождения по ТПП "ЛУКОЙЛ-Усинскнефтегаз" в 2023 году			
Изм.	Кол.уч.	Лист	№ док.	Подп.	Дата	Раздел 3 "Материалы по обоснованию проекта межевания территории. Графическая часть"	Стадия	Лист	Листов
Разраб.									
ГИП	Худяев К.							4	
Рук. гр.	Полищук Е.								
Вед.инж.	Петраш М.					Схема расположения земельных участков в границах ЗОУИТ	ООО "НИПИ нефти и газа УГЛУ"		
						Масштаб 1:5000			
						Формат А3			

**Раздел 4 «МАТЕРИАЛЫ ПО ОБОСНОВАНИЮ  
ПРОЕКТА МЕЖЕВАНИЯ ТЕРРИТОРИИ. ПОЯСНИТЕЛЬНАЯ ЗАПИСКА»**

**а) обоснование определения местоположения границ образуемых земельных участков с учетом соблюдения требований к образуемым земельным участкам, в том числе требований к предельным (минимальным и (или) максимальным) размерам земельных участков:**

Границы образуемых земельных участков определены с учетом красных линий, установленных границ смежных земельных участков, естественных границ земельного участка.

Нормы отвода земель для проектируемых линейных объектов определяются согласно СН 459-74 «Нормы отвода земель для нефтяных и газовых скважин». Ширина полосы отвода для размещения водовода диаметром до 500 мм (подземно) составляет 36 м, для нефтепровода диаметром до 150 мм (подземно) – 24м.

**б) обоснование способа образования земельного участка:**

- образуемые земельные участки формируются путем раздела земельного участка лесного фонда с кадастровым номером 11:15:0000000:22 с сохранением исходного земельного участка в соответствии со ст. 11.4 Земельного кодекса РФ от 25.10.2001 №136-ФЗ.

**в) обоснование определения размеров образуемого земельного участка:**

Для нефтепроводов диаметром до 150 мм ширина полос земель для подземных трубопроводов и для водовода диаметром до 500 мм, отводимых во временное краткосрочное пользование на период строительства на землях, где должно производиться снятие и восстановление плодородного слоя составляет 24 м и 36 м соответственно.

**г) обоснование определения границ публичного сервитута, подлежащего установлению в соответствии с законодательством Российской Федерации:**

Установление публичного сервитута не предусмотрено проектом.

Изм.	Кол.уч	Лист	№ док.	Подп.	Дата

Изм.	Кол.уч	Лист	№ док.	Подп.	Дата

11-04-НИПИ/2021-ПМТ.Т1

Лист