



**Общество с ограниченной ответственностью
«НАУЧНО-ИССЛЕДОВАТЕЛЬСКИЙ И ПРОЕКТНЫЙ
ИНСТИТУТ НЕФТИ И ГАЗА
УХТИНСКОГО ГОСУДАРСТВЕННОГО ТЕХНИЧЕСКОГО
УНИВЕРСИТЕТА»**

(ООО «НИПИ нефти и газа УГТУ»)

**РЕКОНСТРУКЦИЯ ДЮКЕРНОГО ПЕРЕХОДА ЧЕРЕЗ Р.КОЛВА В
СОСТАВЕ МЕЖПРОМЫСЛОВОГО НЕФТЕПРОВОДА ХАРЬЯГА КСП-100
ПО ТПП «ЛУКОЙЛ-УСИНСКНЕФТЕГАЗ»**

ДОКУМЕНТАЦИЯ ПО ПЛАНИРОВКЕ ТЕРРИТОРИИ

Книга 2 «Проект межевания территории»

09-11-2НИПИ/2022-ПМТ



Общество с ограниченной ответственностью
«НАУЧНО-ИССЛЕДОВАТЕЛЬСКИЙ И ПРОЕКТНЫЙ
ИНСТИТУТ НЕФТИ И ГАЗА
УХТИНСКОГО ГОСУДАРСТВЕННОГО ТЕХНИЧЕСКОГО
УНИВЕРСИТЕТА»

(ООО «НИПИ нефти и газа УГТУ»)

**РЕКОНСТРУКЦИЯ ДЮКЕРНОГО ПЕРЕХОДА ЧЕРЕЗ Р.КОЛВА В
СОСТАВЕ МЕЖПРОМЫСЛОВОГО НЕФТЕПРОВОДА ХАРЬЯГА КСП-100
ПО ТПП «ЛУКОЙЛ-УСИНСКНЕФТЕГАЗ»**

ДОКУМЕНТАЦИЯ ПО ПЛАНИРОВКЕ ТЕРРИТОРИИ

Книга 2 «Проект межевания территории»

09-11-2НИПИ/2022-ПМТ

Инва. № подл.	
Подп. и дата	
Взам. инв. №	

Заместитель директора – главный инженер

О.С.Соболева

Главный инженер проекта

К.В. Худяев

2023

	Обозначение	Наименование	Страница
		Раздел 1 «Проект межевания территории. Графическая часть»	
1	09-11-2НИПИ/2022- ПМТ.Г1	Чертеж межевания территории	
		Раздел 2 «Проект межевания территории. Текстовая часть»	
2	09-11-2НИПИ/2022- ПМТ.Т	Пояснительная записка	
		Раздел 3 «Материалы по обоснованию проекта межевания территории. Графическая часть»	
3	09-11-2НИПИ/2022- ПМТ.Г2	Схема расположения проектируемого лесного участка	
4	09-11-2НИПИ/2022- ПМТ.Г3	Схема расположения земельных участков в границах ЗОУИТ	
		Раздел 4 «Материалы по обоснованию проекта межевания территории. Пояснительная записка»	
5	09-11-2НИПИ/2022- ПМТ.Т	Пояснительная записка	
		Приложение	

Взам. инв. №	
Полп. и дата	
Инв. № подл.	

Изм.	Кол.уч.	Лист	№ док.	Подп.	Дата

09-11-2НИПИ/2022-ПМТ

Содержание

Стадия	Лист	Листов
ООО «НИПИ нефти и газа УГТУ»		

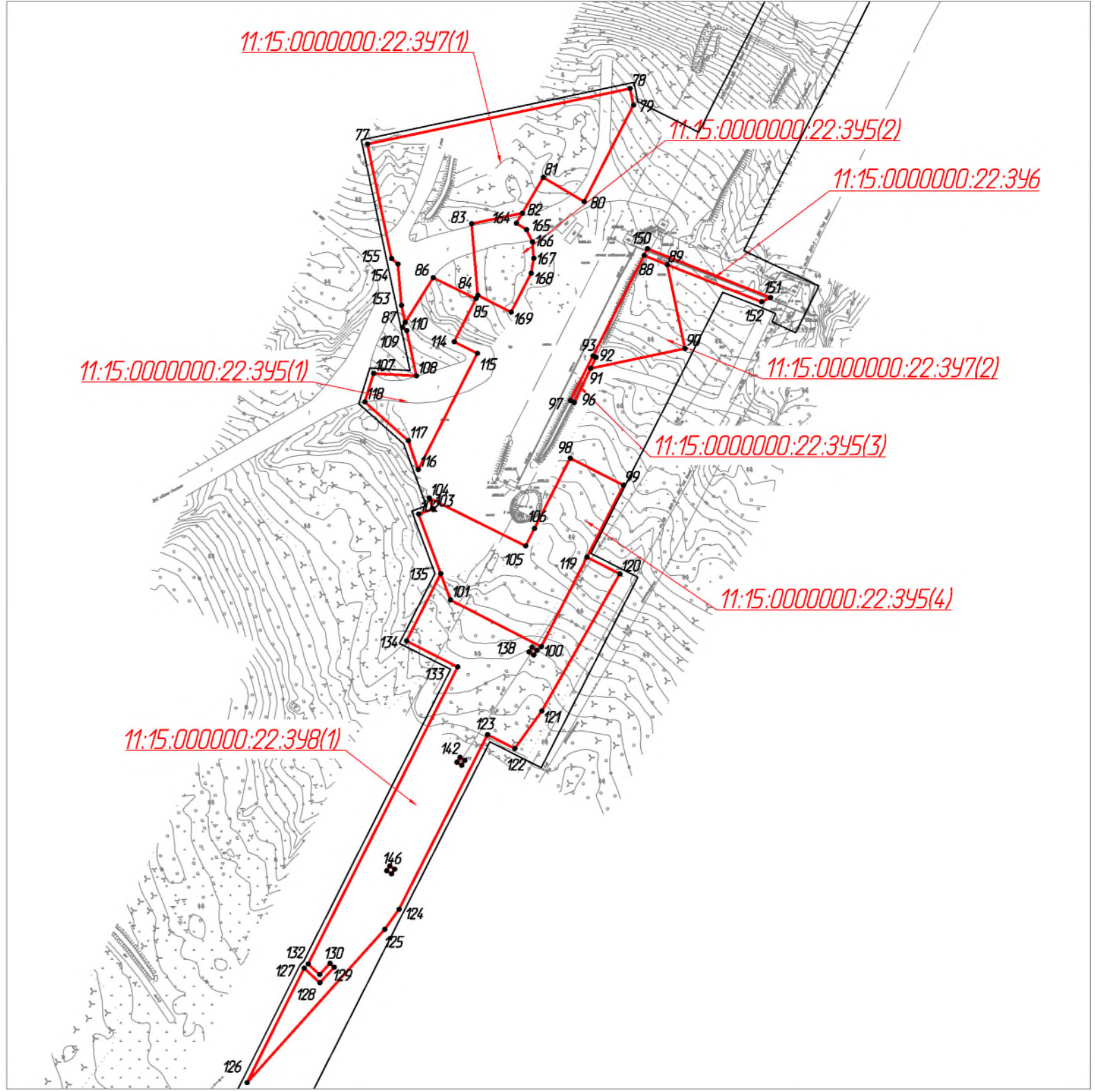
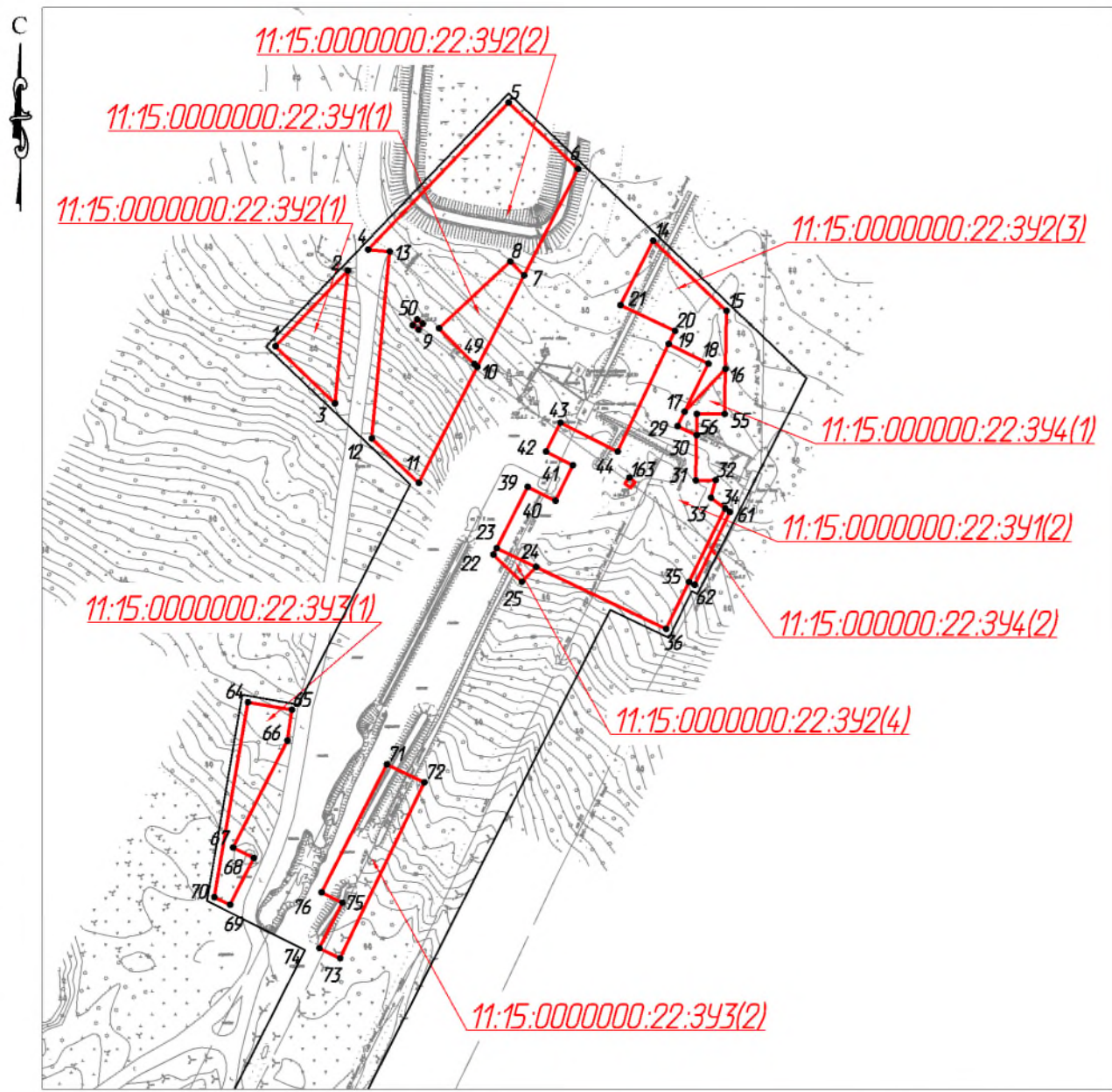

Согласовано
 Взам. инв. №
 Подп. и дата
 Инв. № подл.

Условные обозначения	
Обозначение	Наименование
	Границы планируемых и существующих элементов планировочной структуры
	Границы образуемых земельных участков
11:15:0000000:22:341(1)	Условные номера образуемых земельных участков

- Примечание:
1. Определение линий отступа от красных линий в целях определения мест допустимого размещения зданий, строений, сооружений не требуется.
 2. Земельных участков, образование которых предусмотрено схемой расположения земельного участка или земельных участков на кадастровом плане территории, не имеется.
 3. Устанавливаемые, существующие, изменяемые, отменяемые красные линии отсутствуют.

						09-11-2НИПИ/2022-ПМТ.Г1			
						Реконструкция дюкерного перехода через р. Колва в составе межпромыслового нефтепровода Харьяга КСП-100 по ТПП "ЛУКОЙЛ-Усинскнефтегаз"			
Изм.	Кол.уч.	Лист	№ док.	Подп.	Дата	Раздел 1 "Проект межевания территории. Графическая часть"	Стадия	Лист	Листов
Разраб.								1	2
ГИП	Худяев К.								
Рук. гр.	Полищук Е.								
Вед.инж.	Петраш М.								
						Чертеж межевания территории Масштаб 1:2000	ООО "НИПИ нефти и газа УГТУ"		

Согласовано



11:15:000000:22:398(2)

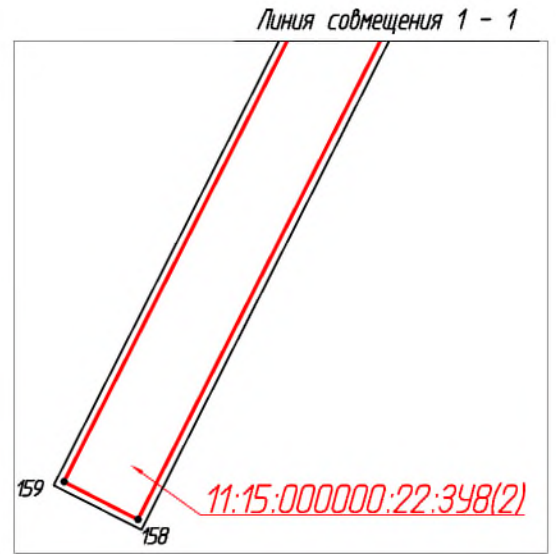

Линия совмещения 1 - 1

Условные обозначения см. лист 1.

Взам. инв. №	09-11-2НИПИ/2022-ПМТ.Г1								
	Реконструкция дюкерного перехода через р. Колва в составе межпромыслового нефтепровода Харьяга КСП-100 по ТПП "ЛУКОЙЛ-Усинскнефтегаз"								
Подп. и дата	Изм.	Кол.уч.	Лист	№ док.	Подп.	Дата			
	Разраб.								
Инв. № подл.	ГИП	Худяев К.				Раздел 1 "Проект межевания территории. Графическая часть"	Стадия	Лист	Листов
	Рук. гр.	Полицук Е.						2	
	Вед.инж.	Петраш М.					ООО "НИПИ нефти и газа УГТУ"		
Чертеж межевания территории Масштаб 1:2000							Формат А4		

Раздел 2 «ПРОЕКТ МЕЖЕВАНИЯ ТЕРРИТОРИИ. ТЕКСТОВАЯ ЧАСТЬ»

Проект межевания территории по объекту: «Реконструкция дюкерного перехода через р. Колва в составе межпромыслового нефтепровода Харьяга КСП-100 по ТПП «ЛУКОЙЛ-Усинск-нефтегаз» выполнен ООО «НИПИ нефти и газа УГТУ» (Дополнительное соглашение № 09-11-2НИПИ/2022 от 19.04.2022 к рамочному договору подряда №22У0286 от 01.03.2022 с ООО «ЛУКОЙЛ-Коми»).

Решение о подготовке документации по планировке территории принято ООО «ЛУКОЙЛ-Коми» (письмо ООО «ЛУКОЙЛ-Коми» исх. №04-307-ЛК123 от 07.02.2023) в соответствии со ст. 45 Градостроительного кодекса Российской Федерации" от 29.12.2004 N 190-ФЗ.

Проект подготовлен в целях раздела земельных участков лесного фонда с кадастровыми номерами 11:15:0000000:22, 11:15:0000000:3588 для образования земельных участков в целях строительства, реконструкции, эксплуатации линейных объектов.

Образуемые земельные участки расположены на территории Российской Федерации, Республики Коми, МОГО «Усинск», ГУ "Усинское лесничество", Усинского участкового лесничества в кварталах № 5, 13.

а) перечень образуемых земельных участков представлен в таблице 1.

Таблица 1 – Сведения об образуемых земельных участках.

Условный номер образуемого земельного участка			11:15:0000000:22:ЗУ1			
Местоположение образуемого земельного участка			Российская Федерация, Республика Коми, МОГО «Усинск», ГУ "Усинское лесничество", Усинское участковое лесничество, квартал № 5			
Вид разрешенного использования образуемого земельного участка			Строительство, реконструкция, эксплуатация линейных объектов (Реконструкция дюкерного перехода через р.Колва в составе межпромыслового нефтепровода Харьяга КСП-100 по ТПП "ЛУКОЙЛ-Усинскнефтегаз". Узел перспективного подключения камеры пуска (на период эксплуатации))			
Категория земель			Земли лесного фонда			
Кадастровый номер земельного участка/ кадастрового квартала, из которого образуется земельный участок			11:15:0000000:22			
Способ образования земельного участка			Образование земельных участков из земельных участков, находящихся в государственной или муниципальной собственности			
11:15:0000000:22:ЗУ1(1)						
МСК-11			WGS-84			
№ точки	X	Y	Широта	Долгота	Длины линий	Румбы
9	1213879,60	5429048,69	66°54'48,82349"N	56°41'41,00290"E	29,60	СВ:46°43'30"
8	1213899,89	5429070,24	66°54'49,47104"N	56°41'42,79276"E	5,91	ЮВ:44°35'18"
7	1213895,68	5429074,39	66°54'49,33372"N	56°41'43,13036"E	31,09	ЮЗ:26°57'12"
10	1213867,97	5429060,30	66°54'48,44410"N	56°41'41,94748"E	1,34	СЗ:45°0'6"
49	1213868,92	5429059,35	66°54'48,47509"N	56°41'41,87019"E	15,09	СЗ:44°56'48"
9	1213879,60	5429048,69	66°54'48,82349"N	56°41'41,00290"E		
Площадь 11:15:0000000:22:ЗУ1(1)		0,0330	га			
11:15:0000000:22:ЗУ1(2)						
МСК-11			WGS-84			
№ точки	X	Y	Широта	Долгота	Длины линий	Румбы
19	1213874,88	5429118,13	66°54'48,64731"N	56°41'46,70909"E	13,37	ЮВ:63°39'54"
18	1213868,95	5429130,11	66°54'48,45178"N	56°41'47,68906"E	16,20	ЮЗ:26°20'36"
17	1213854,43	5429122,92	66°54'47,98556"N	56°41'47,08509"E	4,83	ЮЗ:26°27'30"
29	1213850,11	5429120,77	66°54'47,84685"N	56°41'46,90451"E	6,41	ЮВ:64°11'42"
30	1213847,32	5429126,54	66°54'47,75481"N	56°41'47,37655"E	13,61	ЮЗ:1°0'36"
31	1213833,71	5429126,30	66°54'47,31558"N	56°41'47,34490"E	5,98	СВ:89°54'18"
32	1213833,72	5429132,28	66°54'47,31385"N	56°41'47,83666"E	5,48	ЮЗ:14°35'42"
33	1213828,42	5429130,90	66°54'47,14324"N	56°41'47,71854"E	5,34	ЮВ:53°18'6"
34	1213825,23	5429135,18	66°54'47,03880"N	56°41'48,06770"E	24,82	ЮЗ:26°6'0"
35	1213802,94	5429124,26	66°54'46,32306"N	56°41'47,15022"E	15,78	ЮЗ:26°7'36"
36	1213788,77	5429117,31	66°54'45,86805"N	56°41'46,56631"E	43,52	СЗ:64°28'36"
24	1213807,52	5429078,04	66°54'46,48676"N	56°41'43,35348"E	13,19	СЗ:64°26'42"
23	1213813,21	5429066,14	66°54'46,67451"N	56°41'42,37989"E	20,76	СВ:26°56'54"
39	1213831,72	5429075,55	66°54'47,26876"N	56°41'43,16987"E	9,35	ЮВ:63°1'24"
40	1213827,48	5429083,88	66°54'47,12904"N	56°41'43,85116"E	11,98	СВ:26°12'6"
41	1213838,23	5429089,17	66°54'47,47423"N	56°41'44,29556"E	9,20	СЗ:62°54'18"

Взам. инв. №
Подп. и дата
Инв. № подл.

42	1213842,42	5429080,98	66°54'47,61229"N	56°41'43,62574"E	9,75	СВ:27°0'42"
43	1213851,11	5429085,41	66°54'47,89127"N	56°41'43,99763"E	19,38	ЮВ:63°11'48"
44	1213842,37	5429102,71	66°54'47,60321"N	56°41'45,41261"E	35,98	СВ:25°22'36"
19	1213874,88	5429118,13	66°54'48,64731"N	56°41'46,70909"E		
163	1213834,51	5429106,23	66°54'47,34829"N	56°41'45,69520"E	2,20	ЮВ:53°29'42"
164	1213833,20	5429108,00	66°54'47,30540"N	56°41'45,83960"E	2,21	ЮЗ:36°42'54"
165	1213831,43	5429106,68	66°54'47,24872"N	56°41'45,72951"E	2,21	СЗ:53°17'6"
166	1213832,75	5429104,91	66°54'47,29194"N	56°41'45,58511"E	2,20	СВ:36°52'12"
163	1213834,51	5429106,23	66°54'47,34829"N	56°41'45,69520"E		

Площадь 11:15:0000000:22:3У1(2)	0,2891	га				
Итого 11:15:0000000:22:3У1	0,3221	га				

Условный номер образуемого земельного участка 11:15:0000000:22:3У2

Местоположение образуемого земельного участка: Российская Федерация, Республика Коми, МОГО «Усинск», ГУ "Усинское лесничество", Усинское участковое лесничество, квартал № 5

Вид разрешенного использования образуемого земельного участка: Строительство, реконструкция, эксплуатация линейных объектов (Реконструкция дюкерного перехода через р.Колва в составе межпромыслового нефтепровода Харьяга КСП-100 по ТПП "ЛУКОЙЛ-Усинскнефтегаз". Узел перспективного подключения камеры пуска (на период эксплуатации))

Категория земель: Земли лесного фонда

Кадастровый номер земельного участка/ кадастрового квартала, из которого образуется земельный участок: 11:15:0000000:22

Способ образования земельного участка: Образование земельных участков из земельных участков, находящихся в государственной или муниципальной собственности

11:15:0000000:22:3У2(1)

МСК-11			WGS-84			
№ точки	X	Y	Широта	Долгота	Длины линий	Румбы
1	1213874,19	5428999,28	66°54'48,66577"N	56°41'36,93501"E	31,64	СВ:43°43'54"
2	1213897,05	5429021,15	66°54'49,39618"N	56°41'38,75340"E	40,29	ЮЗ:5°28'6"
3	1213856,94	5429017,31	66°54'48,10279"N	56°41'38,40264"E	24,95	СЗ:46°15'60"
1	1213874,19	5428999,28	66°54'48,66577"N	56°41'36,93501"E		
Площадь 11:15:0000000:22:3У2(1)	0,0395	га				

11:15:0000000:22:3У2(2)

МСК-11			WGS-84			
№ точки	X	Y	Широта	Долгота	Длины линий	Румбы
4	1213903,48	5429027,29	66°54'49,60164"N	56°41'39,26392"E	61,48	СВ:43°44'6"
5	1213947,90	5429069,79	66°54'51,02090"N	56°41'42,79770"E	28,99	ЮВ:46°16'18"
6	1213927,86	5429090,74	66°54'50,36685"N	56°41'44,50302"E	36,1	ЮЗ:26°56'6"
7	1213895,68	5429074,39	66°54'49,33372"N	56°41'43,13036"E	5,91	СЗ:44°35'18"
8	1213899,89	5429070,24	66°54'49,47104"N	56°41'42,79276"E	29,6	ЮЗ:46°43'30"
9	1213879,60	5429048,69	66°54'48,82349"N	56°41'41,00290"E	16,43	ЮВ:44°57'6"
10	1213867,97	5429060,30	66°54'48,44410"N	56°41'41,94748"E	39,33	ЮЗ:26°49'30"
11	1213832,87	5429042,55	66°54'47,31720"N	56°41'40,45720"E	19,6	СЗ:46°25'36"
12	1213846,38	5429028,35	66°54'47,75815"N	56°41'39,30128"E	56,74	СВ:5°28'18"
13	1213902,86	5429033,76	66°54'49,57941"N	56°41'39,79544"E	6,5	СЗ:84°31'36"
4	1213903,48	5429027,29	66°54'49,60164"N	56°41'39,26392"E		
50	1213880,55	5429040,72	66°54'48,85688"N	56°41'40,34832"E	2,21	СВ:36°42'54"
51	1213882,32	5429042,04	66°54'48,91356"N	56°41'40,45842"E	2,2	ЮВ:53°29'42"
52	1213881,01	5429043,81	66°54'48,87067"N	56°41'40,60283"E	2,2	ЮЗ:36°30'18"
53	1213879,24	5429042,50	66°54'48,81399"N	56°41'40,49356"E	2,21	СЗ:53°38'54"
50	1213880,55	5429040,72	66°54'48,85688"N	56°41'40,34832"E		
Площадь 11:15:0000000:22:3У2(2)	0,3193	га				

11:15:0000000:22:3У2(3)

МСК-11			WGS-84			
№ точки	X	Y	Широта	Долгота	Длины линий	Румбы
14	1213906,17	5429113,41	66°54'49,65893"N	56°41'46,34832"E	30,79	ЮВ:46°15'48"
15	1213884,88	5429135,66	66°54'48,96407"N	56°41'48,15940"E	17,49	ЮЗ:1°8'48"
16	1213867,39	5429135,31	66°54'48,39964"N	56°41'48,11530"E	17,93	ЮЗ:43°42'42"
17	1213854,43	5429122,92	66°54'47,98556"N	56°41'47,08509"E	16,2	СВ:26°20'36"
18	1213868,95	5429130,11	66°54'48,45178"N	56°41'47,68906"E	13,37	СЗ:63°39'54"
19	1213874,88	5429118,13	66°54'48,64731"N	56°41'46,70909"E	4,47	СВ:25°25'12"
20	1213878,92	5429120,05	66°54'48,77705"N	56°41'46,87051"E	18,27	СЗ:64°56'6"
21	1213886,66	5429103,50	66°54'49,03258"N	56°41'45,51631"E	21,88	СВ:26°55'42"
14	1213906,17	5429113,41	66°54'49,65893"N	56°41'46,34832"E		
Площадь 11:15:0000000:22:3У2(3)	0,0659	га				

Взам. инв. №
Подп. и дата
Инв. № подл.

Изм.	Кол.уч.	Лист	№ док.	Подп.	Дата
------	---------	------	--------	-------	------

09-11-2НИПИ/2022-ПМТ.Т1

11:15:0000000:22:3У2(4)						
МСК-11			WGS-84			
№ точки	X	Y	Широта	Долгота	Длины линий	Румбы
22	1213811,20	5429065,12	66°54'46,60998"N	56°41'42,29426"E	2,25	СВ:26°54'24"
23	1213813,21	5429066,14	66°54'46,67451"N	56°41'42,37989"E	13,19	ЮВ:64°26'42"
24	1213807,52	5429078,04	66°54'46,48676"N	56°41'43,35348"E	6,27	ЮЗ:43°46'24"
25	1213802,99	5429073,70	66°54'46,34202"N	56°41'42,99264"E	11,88	СЗ:46°15'42"
22	1213811,20	5429065,12	66°54'46,60998"N	56°41'42,29426"E		
Площадь 11:15:0000000:22:3У2(4)		0,0052	га			
Итого 11:15:0000000:22:3У2		0,4299	га			
Условный номер образуемого земельного участка			11:15:0000000:22:3У3			
Местоположение образуемого земельного участка			Российская Федерация, Республика Коми, МОГО «Усинск», ГУ "Усинское лесничество", Усинское участковое лесничество, квартал № 5			
Вид разрешенного использования образуемого земельного участка			Строительство, реконструкция, эксплуатация линейных объектов (Реконструкция дюкерного перехода через р.Колва в составе межпромыслового нефтепровода Харьга КСП-100 по ТПП "ЛУКОЙЛ-Усинскнефтегаз". Площадка выхода кожуха (на период эксплуатации))			
Категория земель			Земли лесного фонда			
Кадастровый номер земельного участка/ кадастрового квартала, из которого образуется земельный участок			11:15:0000000:22			
Способ образования земельного участка			Образование земельных участков из земельных участков, находящихся в государственной или муниципальной собственности			
11:15:0000000:22:3У3(1)						
МСК-11			WGS-84			
№ точки	X	Y	Широта	Долгота	Длины линий	Румбы
64	1213766,58	5428990,92	66°54'45,19510"N	56°41'36,15379"E	13,53	ЮВ:80°12'36"
65	1213764,28	5429004,25	66°54'45,11630"N	56°41'37,24792"E	9,35	ЮЗ:8°18'12"
66	1213755,03	5429002,90	66°54'44,81818"N	56°41'37,12885"E	36,27	ЮЗ:26°55'54"
67	1213722,69	5428986,47	66°54'43,77990"N	56°41'35,74964"E	7,01	ЮВ:63°6'18"
68	1213719,52	5428992,72	66°54'43,67544"N	56°41'36,26081"E	15,85	ЮЗ:26°58'12"
69	1213705,39	5428985,53	66°54'43,22179"N	56°41'35,65728"E	5,26	СЗ:63°58'12"
70	1213707,70	5428980,80	66°54'43,29797"N	56°41'35,27035"E	59,74	СВ:9°45'12"
64	1213766,58	5428990,92	66°54'45,19510"N	56°41'36,15379"E		
Площадь 11:15:0000000:22:3У3(1)		0,0541	га			
11:15:0000000:22:3У3(2)						
МСК-11			WGS-84			
№ точки	X	Y	Широта	Долгота	Длины линий	Румбы
71	1213747,83	5429032,90	66°54'44,57550"N	56°41'39,58947"E	12,64	ЮВ:64°30'36"
72	1213742,39	5429044,31	66°54'44,39600"N	56°41'40,52297"E	59	ЮЗ:25°36'18"
73	1213689,18	5429018,81	66°54'42,68717"N	56°41'38,37971"E	7,02	СЗ:64°3'18"
74	1213692,25	5429012,50	66°54'42,78842"N	56°41'37,86353"E	15,4	СВ:26°56'54"
75	1213705,98	5429019,48	66°54'43,22922"N	56°41'38,44945"E	7,01	СЗ:63°6'18"
76	1213709,15	5429013,23	66°54'43,33369"N	56°41'37,93829"E	43,39	СВ:26°57'18"
71	1213747,83	5429032,90	66°54'44,57550"N	56°41'39,58947"E		
Площадь 11:15:0000000:22:3У3(2)		0,0678	га			
Итого 11:15:0000000:22:3У3		0,1219	га			
Условный номер образуемого земельного участка			11:15:0000000:22:3У4			
Местоположение образуемого земельного участка			Российская Федерация, Республика Коми, МОГО «Усинск», ГУ "Усинское лесничество", Усинское участковое лесничество, квартал № 5			
Вид разрешенного использования образуемого земельного участка			Строительство, реконструкция, эксплуатация линейных объектов (Реконструкция дюкерного перехода через р.Колва в составе межпромыслового нефтепровода Харьга КСП-100 по ТПП "ЛУКОЙЛ-Усинскнефтегаз". Нефтегазопровод (на период строительства))			
Категория земель			Земли лесного фонда			
Кадастровый номер земельного участка/ кадастрового квартала, из которого образуется земельный участок			11:15:0000000:22			
Способ образования земельного участка			Образование земельных участков из земельных участков, находящихся в государственной или муниципальной собственности			
11:15:0000000:22:3У4(1)						
МСК-11			WGS-84			
№ точки	X	Y	Широта	Долгота	Длины линий	Румбы
16	1213867,39	5429135,31	66°54'48,39964"N	56°41'48,11530"E	13,68	ЮЗ:1°7'48"
55	1213853,71	5429135,04	66°54'47,95815"N	56°41'48,08112"E	8,39	СЗ:89°35'24"
56	1213853,77	5429126,65	66°54'47,96297"N	56°41'47,39124"E	6,45	ЮЗ:0°58'36"

Взам. инв №

Подп. и дата

Инв. № подл.

09-11-2НИПИ/2022-ПМТ.Т1

Лист

Изм. Кол.уч Лист № док. Подп. Дата

30	1213847,32	5429126,54	66°54'47,75481"N	56°41'47,37655"E	6,41	СЗ:64°11'42"
29	1213850,11	5429120,77	66°54'47,84685"N	56°41'46,90451"E	4,83	СВ:26°27'30"
17	1213854,43	5429122,92	66°54'47,98556"N	56°41'47,08509"E	17,93	СВ:43°42'42"
16	1213867,39	5429135,31	66°54'48,39964"N	56°41'48,11530"E		
Площадь 11:15:0000000:22:3У4(1)		0,0113	га			
11:15:0000000:22:3У4(2)						
МСК-11			WGS-84			
№ точки	X	Y	Широта	Долгота	Длины линий	Румбы
34	1213825,23	5429135,18	66°54'47,03880"N	56°41'48,06770"E	1,86	ЮВ:53°4'6"
61	1213824,11	5429136,67	66°54'47,00214"N	56°41'48,18925"E	24,51	ЮЗ:25°54'24"
62	1213802,06	5429125,96	66°54'46,29407"N	56°41'47,28924"E	1,91	СЗ:62°37'54"
35	1213802,94	5429124,26	66°54'46,32306"N	56°41'47,15022"E	24,82	СВ:26°6'0"
34	1213825,23	5429135,18	66°54'47,03880"N	56°41'48,06770"E		
Площадь 11:15:0000000:22:3У4(2)		0,0046	га			
Итого 11:15:0000000:22:3У4		0,0159	га			

Условный номер образуемого земельного участка		11:15:0000000:22:3У5				
Местоположение образуемого земельного участка		Российская Федерация, Республика Коми, МОГО «Усинск», ГУ "Усинское лесничество", Усинское участковое лесничество, квартал № 13				
Вид разрешенного использования образуемого земельного участка		Строительство, реконструкция, эксплуатация линейных объектов (Реконструкция дюкерного перехода через р.Колва в составе межпромыслового нефтепровода Харьяга КСП-100 по ТПП "ЛУКОЙЛ-Усинскнефтегаз". Площадка выхода кожуха (на период эксплуатации))				
Категория земель		Земли лесного фонда				
Кадастровый номер земельного участка/ кадастрового квартала, из которого образуется земельный участок		11:15:0000000:22				
Способ образования земельного участка		Образование земельных участков из земельных участков, находящихся в государственной или муниципальной собственности				
11:15:0000000:22:3У5(1)						

МСК-11			WGS-84			
№ точки	X	Y	Широта	Долгота	Длины линий	Румбы
107	1213315,94	5428740,53	66°54'30,73415"N	56°41'15,17499"E	16,45	ЮВ:86°41'18"
108	1213314,99	5428756,95	66°54'30,69792"N	56°41'16,52417"E	17,8	СЗ:11°55'42"
109	1213332,41	5428753,27	66°54'31,26147"N	56°41'16,23666"E	2,21	СЗ:52°55'18"
110	1213333,74	5428751,51	66°54'31,30500"N	56°41'16,09311"E	2,11	СВ:31°25'48"
87	1213335,54	5428752,61	66°54'31,36272"N	56°41'16,18510"E	20,31	СВ:32°7'30"
86	1213352,74	5428763,41	66°54'31,91426"N	56°41'17,08791"E	18,26	ЮВ:63°52'12"
85	1213344,70	5428779,80	66°54'31,64918"N	56°41'18,42852"E	18,53	ЮЗ:26°55'30"
114	1213328,18	5428771,41	66°54'31,11877"N	56°41'17,72443"E	9,96	ЮВ:63°16'48"
115	1213323,70	5428780,31	66°54'30,97114"N	56°41'18,45229"E	50,04	ЮЗ:26°54'48"
116	1213279,08	5428757,66	66°54'29,53854"N	56°41'16,55153"E	11,73	СЗ:19°18'54"
117	1213290,15	5428753,78	66°54'29,89718"N	56°41'16,24209"E	22,29	СЗ:48°9'48"
118	1213305,02	5428737,17	66°54'30,38280"N	56°41'14,88931"E	11,43	СВ:17°6'12"
107	1213315,94	5428740,53	66°54'30,73415"N	56°41'15,17499"E		
Площадь 11:15:0000000:22:3У5(1)		0,1450	га			
11:15:0000000:22:3У5(2)						

МСК-11			WGS-84			
№ точки	X	Y	Широта	Долгота	Длины линий	Румбы
82	1213377,47	5428797,59	66°54'32,70092"N	56°41'19,91952"E	4,5	ЮЗ:30°19'48"
164	1213373,59	5428795,32	66°54'32,57645"N	56°41'19,72953"E	4,58	ЮВ:58°23'30"
165	1213371,19	5428799,22	66°54'32,49765"N	56°41'20,04810"E	5,29	ЮВ:25°32'48"
166	1213366,42	5428801,50	66°54'32,34291"N	56°41'20,23143"E	6,29	ЮВ:4°11'48"
167	1213360,15	5428801,96	66°54'32,14036"N	56°41'20,26383"E	5,85	ЮЗ:9°56'42"
168	1213354,39	5428800,95	66°54'31,95478"N	56°41'20,17581"E	16,75	ЮЗ:27°19'48"
169	1213339,51	5428793,26	66°54'31,47708"N	56°41'19,53068"E	14,36	СЗ:63°4'42"
84	1213346,01	5428780,46	66°54'31,69124"N	56°41'18,48391"E	27,55	СЗ:4°54'48"
83	1213373,46	5428778,10	66°54'32,57810"N	56°41'18,31361"E	19,9	СВ:78°22'24"
82	1213377,47	5428797,59	66°54'32,70092"N	56°41'19,91952"E		
Площадь 11:15:0000000:22:3У5(2)		0,0660	га			
11:15:0000000:22:3У5(3)						

МСК-11			WGS-84			
№ точки	X	Y	Широта	Долгота	Длины линий	Румбы
93	1213322,67	5428824,70	66°54'30,92282"N	56°41'22,10103"E	1,3	ЮВ:64°1'30"
92	1213322,10	5428825,87	66°54'30,90402"N	56°41'22,19673"E	19,2	ЮЗ:25°52'18"
96	1213304,82	5428817,49	66°54'30,34909"N	56°41'21,49279"E	1,65	СЗ:63°26'6"

Взам. инв. №

Подп. и дата

Инв. № подл.

09-11-2НИПИ/2022-ПМТ.Т1

Лист

Изм. Кол.уч Лист № док. Подп. Дата

97	1213305,56	5428816,01	66°54'30,37348"N	56°41'21,37175"E	19,19	СВ:26°55'30"
93	1213322,67	5428824,70	66°54'30,92282"N	56°41'22,10103"E		
Площадь 11:15:0000000:22:3У5(3)		0,0028	га			
11:15:0000000:22:3У5(4)						
МСК-11			WGS-84			
№ точки	X	Y	Широта	Долгота	Длины линий	Румбы
98	1213283,48	5428815,96	66°54'29,66078"N	56°41'21,34853"E	23,01	ЮВ:63°0'42"
99	1213273,04	5428836,46	66°54'29,31682"N	56°41'23,02492"E	69,59	ЮЗ:27°0'54"
100	1213211,04	5428804,85	66°54'27,32626"N	56°41'20,37244"E	39,21	СЗ:62°41'24"
101	1213229,03	5428770,01	66°54'27,91879"N	56°41'17,52365"E	35,09	СЗ:20°23'48"
102	1213261,92	5428757,78	66°54'28,98459"N	56°41'16,54657"E	5,94	СВ:69°49'42"
103	1213263,97	5428763,36	66°54'29,04887"N	56°41'17,00711"E	4,47	СЗ:20°0'54"
104	1213268,17	5428761,83	66°54'29,18496"N	56°41'16,88495"E	41,33	ЮВ:63°33'54"
105	1213249,77	5428798,84	66°54'28,57847"N	56°41'19,91183"E	7,51	СВ:27°0'30"
106	1213256,46	5428802,25	66°54'28,79326"N	56°41'20,19797"E	30,3	СВ:26°54'12"
98	1213283,48	5428815,96	66°54'29,66078"N	56°41'21,34853"E		
Площадь 11:15:0000000:22:3У5(4)		0,2594	га			
Итого 11:15:0000000:22:3У5		0,4732	га			
Условный номер образуемого земельного участка			11:15:0000000:22:3У6			
Местоположение образуемого земельного участка			Российская Федерация, Республика Коми, МОГО «Усинск», ГУ "Усинское лесничество", Усинское участковое лесничество, квартал № 13			
Вид разрешенного использования образуемого земельного участка			Строительство, реконструкция, эксплуатация линейных объектов (Реконструкция диокерного перехода через р.Колва в составе межпромыслового нефтепровода Харьяга КСП-100 по ТПП "ЛУКОЙЛ-Усинскнефтегаз". ВЛ (на период эксплуатации))			
Категория земель			Земли лесного фонда			
Кадастровый номер земельного участка/ кадастрового квартала, из которого образуется земельный участок			11:15:0000000:22			
Способ образования земельного участка			Образование земельных участков из земельных участков, находящихся в государственной или муниципальной собственности			
МСК-11			WGS-84			
№ точки	X	Y	Широта	Долгота	Длины линий	Румбы
150	1213363,88	5428845,64	66°54'32,24592"N	56°41'23,85836"E	50,84	ЮВ:68°18'36"
151	1213345,09	5428892,88	66°54'31,62331"N	56°41'27,72605"E	3,9	ЮЗ:65°8'36"
152	1213343,45	5428889,34	66°54'31,57158"N	56°41'27,43358"E	38,87	СЗ:68°25'54"
89	1213357,74	5428853,19	66°54'32,04515"N	56°41'24,47379"E	9,56	СЗ:68°27'18"
88	1213361,25	5428844,30	66°54'32,16148"N	56°41'23,74591"E	2,95	СВ:26°59'54"
150	1213363,88	5428845,64	66°54'32,24592"N	56°41'23,85836"E		
Площадь 11:15:0000000:22:3У6		0,0143	га			
Условный номер образуемого земельного участка			11:15:0000000:22:3У7			
Местоположение образуемого земельного участка			Российская Федерация, Республика Коми, МОГО «Усинск», ГУ "Усинское лесничество", Усинское участковое лесничество, квартал № 13			
Вид разрешенного использования образуемого земельного участка			Строительство, реконструкция, эксплуатация линейных объектов (Реконструкция диокерного перехода через р.Колва в составе межпромыслового нефтепровода Харьяга КСП-100 по ТПП "ЛУКОЙЛ-Усинскнефтегаз". Узел перспективного подключения камеры приема (на период эксплуатации))			
Категория земель			Земли лесного фонда			
Кадастровый номер земельного участка/ кадастрового квартала, из которого образуется земельный участок			11:15:0000000:22			
Способ образования земельного участка			Образование земельных участков из земельных участков, находящихся в государственной или муниципальной собственности			
11:15:0000000:22:3У7(1)						
МСК-11			WGS-84			
№ точки	X	Y	Широта	Долгота	Длины линий	Румбы
77	1213404,05	5428738,13	66°54'33,57907"N	56°41'15,05373"E	103	СВ:78°3'54"
78	1213425,35	5428838,90	66°54'34,23240"N	56°41'23,35746"E	6,47	ЮВ:11°57'6"
79	1213419,02	5428840,24	66°54'34,02761"N	56°41'23,46215"E	41,69	ЮЗ:27°4'54"
80	1213381,90	5428821,26	66°54'32,83587"N	56°41'21,86947"E	18,2	СЗ:59°5'42"
81	1213391,25	5428805,64	66°54'33,14299"N	56°41'20,59330"E	15,96	ЮЗ:30°17'36"
82	1213377,47	5428797,59	66°54'32,70092"N	56°41'19,91952"E	19,9	ЮЗ:78°22'24"
83	1213373,46	5428778,10	66°54'32,57810"N	56°41'18,31361"E	27,55	ЮВ:4°54'48"
84	1213346,01	5428780,46	66°54'31,69124"N	56°41'18,48391"E	1,47	ЮЗ:26°44'24"
85	1213344,70	5428779,80	66°54'31,64918"N	56°41'18,42852"E	18,26	СЗ:63°52'12"
86	1213352,74	5428763,41	66°54'31,91426"N	56°41'17,08791"E	20,31	ЮЗ:32°7'30"
09-11-2НИПИ/2022-ПМТ.Т1						
Изм. Кол.уч. Лист № док. Подп. Дата						Лист

Взам. инв. №
 Подп. и дата
 Инв. № подл.

87	1213335,54	5428752,61	66°54'31,36272"N	56°41'16,18510"E	6,72	C3:11°56'42"
153	1213342,11	5428751,22	66°54'31,57527"N	56°41'16,07649"E	15,86	C3:5°8'6"
154	1213357,91	5428749,80	66°54'32,08576"N	56°41'15,97338"E	3,21	C3:47°54'24"
155	1213360,06	5428747,42	66°54'32,15596"N	56°41'15,77956"E	44,96	C3:11°55'30"
77	1213404,05	5428738,13	66°54'33,57907"N	56°41'15,05373"E		
Площадь 11:15:0000000:22:3У7(1)		0,4121	га			
11:15:0000000:22:3У7(2)						
МСК-11			WGS-84			
№ точки	X	Y	Широта	Долгота	Длины линий	Румбы
88	1213361,25	5428844,30	66°54'32,16148"N	56°41'23,74591"E	9,56	ЮВ:68°27'18"
89	1213357,74	5428853,19	66°54'32,04515"N	56°41'24,47379"E	32,9	ЮВ:11°55'42"
90	1213325,55	5428859,99	66°54'31,00378"N	56°41'25,00497"E	36,95	ЮЗ:78°3'54"
91	1213317,91	5428823,84	66°54'30,76946"N	56°41'22,02620"E	4,66	СВ:25°50'54"
92	1213322,10	5428825,87	66°54'30,90402"N	56°41'22,19673"E	1,3	C3:64°1'30"
93	1213322,67	5428824,70	66°54'30,92282"N	56°41'22,10103"E	43,27	СВ:26°55'54"
88	1213361,25	5428844,30	66°54'32,16148"N	56°41'23,74591"E		
Площадь 11:15:0000000:22:3У7(2)		0,0863	га			
Итого 11:15:0000000:22:3У7		0,4984	га			
Условный номер образуемого земельного участка			11:15:0000000:22:3У8			
Местоположение образуемого земельного участка			Российская Федерация, Республика Коми, МОГО «Усинск», ГУ "Усинское лесничество", Усинское участковое лесничество, квартал № 13			
Вид разрешенного использования образуемого земельного участка			Строительство, реконструкция, эксплуатация линейных объектов (Реконструкция диокерного перехода через р.Колва в составе межпромыслового нефтепровода Харьяга КСП-100 по ТПП "ЛУКОЙЛ-Усинскнефтегаз". Нефтегазопровод (на период строительства))			
Категория земель			Земли лесного фонда			
Кадастровый номер земельного участка/ кадастрового квартала, из которого образуется земельный участок			11:15:0000000:22			
Способ образования земельного участка			Образование земельных участков из земельных участков, находящихся в государственной или муниципальной собственности			
11:15:0000000:22:3У8(1)						
МСК-11			WGS-84			
№ точки	X	Y	Широта	Долгота	Длины линий	Румбы
119	1213245,42	5428822,37	66°54'28,43006"N	56°41'21,84259"E	14,17	ЮВ:63°8'42"
120	1213239,02	5428835,01	66°54'28,21918"N	56°41'22,87624"E	60,55	ЮЗ:29°37'36"
121	1213186,39	5428805,08	66°54'26,53051"N	56°41'20,37002"E	17,74	ЮЗ:35°43'54"
122	1213171,99	5428794,72	66°54'26,06921"N	56°41'19,50584"E	11,74	C3:63°13'6"
123	1213177,28	5428784,24	66°54'26,24352"N	56°41'18,64882"E	75,16	ЮЗ:26°52'6"
124	1213110,23	5428750,27	66°54'24,09074"N	56°41'15,79816"E	9,51	ЮЗ:35°42'48"
125	1213102,51	5428744,72	66°54'23,84343"N	56°41'15,33523"E	79,04	ЮЗ:41°55'24"
126	1213043,70	5428691,91	66°54'21,96298"N	56°41'10,94301"E	49,14	СВ:26°33'18"
127	1213087,66	5428713,88	66°54'23,37453"N	56°41'12,78704"E	8,18	ЮВ:47°4'48"
128	1213082,09	5428719,87	66°54'23,19271"N	56°41'13,27468"E	8,02	СВ:42°55'42"
129	1213087,96	5428725,33	66°54'23,38034"N	56°41'13,72861"E	2,19	C3:46°50'48"
130	1213089,46	5428723,73	66°54'23,42930"N	56°41'13,59837"E	5,82	ЮЗ:43°2'54"
131	1213085,21	5428719,76	66°54'23,29346"N	56°41'13,26833"E	5,97	C3:47°2'6"
132	1213089,28	5428715,39	66°54'23,42631"N	56°41'12,91258"E	127,62	СВ:26°42'48"
133	1213203,28	5428772,76	66°54'27,08667"N	56°41'17,72749"E	22,01	C3:63°5'48"
134	1213213,24	5428753,13	66°54'27,41483"N	56°41'16,12223"E	29	СВ:26°56'42"
135	1213239,09	5428766,27	66°54'28,24478"N	56°41'17,22486"E	10,73	ЮВ:20°23'36"
101	1213229,03	5428770,01	66°54'27,91879"N	56°41'17,52365"E	39,21	ЮВ:62°41'24"
100	1213211,04	5428804,85	66°54'27,32626"N	56°41'20,37244"E	38,59	СВ:27°0'12"
119	1213245,42	5428822,37	66°54'28,43006"N	56°41'21,84259"E		
138	1213210,86	5428801,35	66°54'27,32164"N	56°41'20,08453"E	2,21	ЮВ:57°1'48"
139	1213209,66	5428803,20	66°54'27,28228"N	56°41'20,23559"E	2,2	ЮЗ:32°45'6"
140	1213207,81	5428802,01	66°54'27,22297"N	56°41'20,13616"E	2,21	C3:57°1'48"
141	1213209,01	5428800,16	66°54'27,26233"N	56°41'19,98510"E	2,2	СВ:32°45'6"
138	1213210,86	5428801,35	66°54'27,32164"N	56°41'20,08453"E		
142	1213168,56	5428773,64	66°54'25,96565"N	56°41'17,76983"E	2,21	ЮВ:57°23'24"
143	1213167,37	5428775,50	66°54'25,92661"N	56°41'17,92172"E	2,2	ЮЗ:32°23'30"
144	1213165,51	5428774,32	66°54'25,86697"N	56°41'17,82310"E	2,21	C3:57°23'24"
145	1213166,70	5428772,46	66°54'25,90601"N	56°41'17,67121"E	2,2	СВ:32°23'30"
142	1213168,56	5428773,64	66°54'25,96565"N	56°41'17,76983"E		
146	1213126,89	5428746,75	66°54'24,62970"N	56°41'15,52316"E	2,21	ЮВ:57°10'18"
147	1213125,69	5428748,61	66°54'24,59034"N	56°41'15,67504"E	2,21	ЮЗ:32°58'12"
148	1213123,84	5428747,41	66°54'24,53103"N	56°41'15,57479"E	2,21	C3:57°1'48"
09-11-2НИПИ/2022-ПМТ.Т1						
Изм. Кол.уч. Лист № док. Подп. Дата						Лист

Взам. инв. №

Подп. и дата

Инв. № подл.

149	1213125,04	5428745,56	66°54'24,57039"N	56°41'15,42373"E	2,2	СВ:32°45'6"
146	1213126,89	5428746,75	66°54'24,62970"N	56°41'15,52316"E		
Площадь 11:15:0000000:22:3У8(1)		0,5021	га			
11:15:0000000:22:3У8(2)						
МСК-11			WGS-84			
№ точки	X	Y	Широта	Долгота	Длины линий	Румбы
155	1212975,09	5428657,15	66°54'19,76007"N	56°41'08,02639"E	43,39	СВ:41°55'36"
156	1213007,37	5428686,14	66°54'20,79224"N	56°41'10,43737"E	25,72	ЮЗ:2°12'24"
157	1212981,67	5428685,15	66°54'19,96300"N	56°41'10,33385"E	467,28	ЮЗ:26°51'54"
158	1212564,82	5428473,99	66°54'06,57864"N	56°40'52,61865"E	22	СЗ:63°8'36"
159	1212574,76	5428454,36	66°54'06,90608"N	56°40'51,01366"E	448,76	СВ:26°51'54"
155	1212975,09	5428657,15	66°54'19,76007"N	56°41'08,02639"E		
Площадь 11:15:0000000:22:3У8(2)		1,0433	га			
Итого 11:15:0000000:22:3У8		1,5454	га			
Условный номер образуемого земельного участка			11:15:0000000:3588:3У1			
Местоположение образуемого земельного участка			Российская Федерация, Республика Коми, МОГО «Усинск», ГУ "Усинское лесничество", Усинское участковое лесничество, квартал № 13			
Вид разрешенного использования образуемого земельного участка			Строительство, реконструкция, эксплуатация линейных объектов (Реконструкция дюкерного перехода через р.Колва в составе межпромыслового нефтепровода Харьяга КСП-100 по ТПП "ЛУКОЙЛ-Усинскнефтегаз". Нефтегазопровод (на период строительства))			
Категория земель			Земли лесного фонда			
Кадастровый номер земельного участка/ кадастрового квартала, из которого образуется земельный участок			11:15:0000000:3588			
Способ образования земельного участка			Образование земельных участков из земельных участков, находящихся в государственной или муниципальной собственности			
МСК-11			WGS-84			
№ точки	X	Y	Широта	Долгота	Длины линий	Румбы
160	1213014,33	5428692,38	66°54'21,01479"N	56°41'10,95634"E	31,99	СВ:41°55'12"
161	1213038,13	5428713,75	66°54'21,77580"N	56°41'12,73365"E	48,99	ЮЗ:26°52'6"
162	1212994,43	5428691,61	66°54'20,37270"N	56°41'10,87590"E	19,91	СВ:2°12'54"
160	1213014,33	5428692,38	66°54'21,01479"N	56°41'10,95634"E		
Итого 11:15:0000000:3588:3У1		0,0203	га			
ВСЕГО по участкам:		3,4414	га			

Примечание: образуемые земельные участки не относятся к землям общего пользования.

Целевое назначение лесов, вид (виды) разрешенного использования лесного участка, количественные и качественные характеристики лесного участка, сведения о нахождении лесного участка в границах особо защитных участков лесов представлены в таблице 2.

Таблица 2 – Характеристики лесного участка

1. Местоположение, границы и площадь проектируемого лесного участка

Субъект Российской Федерации	Республика Коми
Муниципальное образование	МО ГО «Усинск»
Категория земель	Земли лесного фонда
Лесничество (лесопарк)	ГУ «Усинское лесничество»
Участковое лесничество, урочище (при наличии)	Усинское
Целевое назначение лесов, категория защитных лесов	Защитные (ценные леса лесотундровой зоны)
Квартал	5
Лесотаксационный выдел/часть лесотаксационного выдела	5, 31
Квартал	13
Лесотаксационный выдел/часть лесотаксационного выдела	21, 38
Площадь проектируемого лесного участка, га	3,4414

2. Целевое назначение лесов

В соответствии с приказом Федерального агентства лесного хозяйства от «09» декабря 2008 года № 381 «Об определении количества лесничеств на территории Республики Коми и установления границ» на территории (Об определении количества лесничеств (лесопарков) установления их границ)

Республики Коми Усинское участковое лесничество
(наименование субъекта Российской Федерации) (наименование)

входит в состав Усинского лесничества (лесопарка). На момент проектирования лесного участка,
(наименование)

Взам. инв. №
Подп. и дата
Инв. № подл.

Изм.	Кол.уч.	Лист	№ док.	Подп.	Дата

09-11-2НИПИ/2022-ПМТ.Т1

Лист

на территории Усинского лесничества (лесопарка) распространяется действие лесохозяйственного регламента утвержденного Приказом министерства промышленности, природных ресурсов, энергетики и транспорта РК от 15.12.2017 №2809/1

(наименование и органа государственной власти, органа местного самоуправления)

Леса на территории Республики Коми в соответствии со ст. 8 Федерального закона от 04.12.2006 №201-ФЗ (наименование субъекта РФ)

«О введении в действие Лесного кодекса Российской Федерации» отнесены к защитным лесам, что отражено в Лесном плане Республики Коми, утвержденном Распоряжением главы

Республики Коми №106-р от «01» мая 2020, и лесохозяйственном регламенте Усинского лесничества лесопарка).

Согласно указанным документам лесного планирования квартал 5, 13

- Усинского урочища (при наличии) Усинского участкового лесничества, в котором расположен проектируемый лесной участок, относится защитным лесам,

категории защитных лесов - ценные леса лесотундровой зоны

3. Количественные и качественные характеристики проектируемого лесного участка

Количественные и качественные характеристики проектируемого лесного участка составляются на основании данных государственного лесного реестра Усинского лесничества (лесопарка) и необходимости натурного обследования.

3.1. Распределение земель

Общая площадь, га	в том числе									
	лесные земли					нелесные земли				
	занятые лесными насаждениями - всего	в том числе покрытые лесными культурами	лесные питомники, плантации	не занятые лесными насаждениями	итого	дороги	про-секи	болота	другие	итого
1	2	3	4	5	6	7	8	9	10	11
3,4414	0,7808	-	-	-	0,7808	-	-	-	2,6606	2,6606

3.2. Характеристика насаждений проектируемого лесного участка

Участковое лесничество/ урочище (при наличии)	Номер квартала	Номер выдела	Состав насаждения или характеристика лесного участка при отсутствии насаждения	Площадь (га/ запас древесины при наличии (куб. м)	в том числе по группам возраста древостоя (га/куб.м)				
					молодняки	средневозрастные	приспевающие	спелые и перестойные	
1	2	3	4	5	6	7	8	9	
Усинское	11:15:0000000:22:3У1(1)								
	<i>Защитные</i>								
	5	31	8Е2Б	0,0330/2	-	-	-	-	0,0330/2
	Итого:				0,0330/2	-	-	-	0,0330/2
	11:15:0000000:22:3У1(2)								
	<i>Защитные</i>								
	5	31	8Е2Б	0,2891/14	-	-	-	-	0,2891/14
	Итого:				0,2891/14	-	-	-	0,2891/14
	11:15:0000000:22:3У2(1)								
	<i>Защитные</i>								
	5	31	8Е2Б	0,0395/2	-	-	-	-	0,0395/2
	Итого:				0,0395/2	-	-	-	0,0395/2
	11:15:0000000:22:3У2(2)								
	<i>Защитные</i>								
	5	5	тундра низменная	0,1090/-	-	-	-	-	-
	5	31	8Е2Б	0,2103/11	-	-	-	-	0,2103/11
Итого:				0,3193/11	-	-	-	0,2103/11	
11:15:0000000:22:3У2(3)									
<i>Защитные</i>									
5	31	8Е2Б	0,0659/3	-	-	-	-	0,0659/3	
Итого:				0,0659/3	-	-	-	0,0659/3	

Взам. инв. №
Подп. и дата
Инв. № подл.

Изм.	Кол.уч.	Лист	№ док.	Подп.	Дата
------	---------	------	--------	-------	------

09-11-2НИПИ/2022-ПМТ.Т1

Лист

Усинское

11:15:0000000:22:3У2(4)

Защитные

5	31	8Е2Б	0,0052/-	-	-	-	0,0052/-
Итого:			0,0052/-	-	-	-	0,0052/-

11:15:0000000:22:3У3(1)

Защитные

5	31	8Е2Б	0,0541/3	-	-	-	0,0541/3
Итого:			0,0541/3	-	-	-	0,0541/3

11:15:0000000:22:3У3(2)

Защитные

5	31	8Е2Б	0,0678/3	-	-	-	0,0678/3
Итого:			0,0678/3	-	-	-	0,0678/3

11:15:0000000:22:3У4(1)

Защитные

5	31	8Е2Б	0,0113/1	-	-	-	0,0113/1
Итого:			0,0113/1	-	-	-	0,0113/1

11:15:0000000:22:3У4(2)

Защитные

5	31	8Е2Б	0,0046/-	-	-	-	0,0046/-
Итого:			0,0046/-	-	-	-	0,0046/-

11:15:0000000:22:3У5(1)

Защитные

13	21	нефтепроводы	0,1450/-	-	-	-	-
Итого:			0,1450/-	-	-	-	-

11:15:0000000:22:3У5(2)

Защитные

13	21	нефтепроводы	0,0660/-	-	-	-	-
Итого:			0,0660/-	-	-	-	-

11:15:0000000:22:3У5(3)

Защитные

13	21	нефтепроводы	0,0028/-	-	-	-	-
Итого:			0,0028/-	-	-	-	-

11:15:0000000:22:3У5(4)

Защитные

13	21	нефтепроводы	0,2594/-	-	-	-	-
Итого:			0,2594/-	-	-	-	-

11:15:0000000:22:3У6

Защитные

13	21	нефтепроводы	0,0143/-	-	-	-	-
Итого:			0,0143/-	-	-	-	-

11:15:0000000:22:3У7(1)

Защитные

13	21	нефтепроводы	0,4121/-	-	-	-	-
Итого:			0,4121/-	-	-	-	-

11:15:0000000:22:3У7(2)

Защитные

13	21	нефтепроводы	0,0863/-	-	-	-	-
Итого:			0,0863/-	-	-	-	-

11:15:0000000:22:3У8(1)

Защитные

13	21	нефтепроводы	0,5021/-	-	-	-	-
Итого:			0,5021/-	-	-	-	-

11:15:0000000:22:3У8(2)

Защитные

13	21	нефтепроводы	0,0910/-	-	-	-	-
13	38	тундра низменная	0,9523/-	-	-	-	-
Итого:			1,0433/-	-	-	-	-

11:15:0000000:3588:3У1

Защитные

13	21	нефтепроводы	0,0203/-	-	-	-	-
Итого:			0,0203/-	-	-	-	-

Итого по участковому лесничеству:

3,4414/39 - - - 0,7808/39

Защитные: 3,4414/39 - - - 0,7808/39

Взам. инв №

Подп. и дата

Инв. № подл.

Изм.	Кол.уч	Лист	№ док.	Подп.	Дата

09-11-2НИПИ/2022-ПМТ.Т1

Лист

3.3. Средние таксационные показатели насаждений проектируемого лесного участка

Целевое назначение лесов	Хозяйство, преобладающая порода	Состав насаждений	Возраст	Бонитет	Полнота	Средний запас древесины (куб. м/га)		
						средневозрастные	приспевающие	спелые и перестойные
1	2	3	4	5	6	7	8	9
Защитные	Хвойное, Ель	8Е2Б	170	5А	0,4	-	-	50

3.4. Виды и объемы использования лесов на проектируемом лесном участке

Целевое назначение лесов	Хозяйство (хвойное, твердолиственное, мягколиственные)	Площадь, га	Единица измерения	Объемы использования лесов (изъятия лесных ресурсов)
1	2	3	4	5

11:15:000000:22:3У1

Вид использования лесов	Строительство, реконструкция, эксплуатация линейных объектов
Цель предоставления лесного участка	Реконструкция дюкерного перехода через р.Колва в составе межпромыслового нефтепровода Харьяга КСП-100 по ТПП "ЛУКОЙЛ-Усинскнефтегаз". Узел перспективного подключения камеры пуска (на период эксплуатации)

11:15:000000:22:3У2

Вид использования лесов	Строительство, реконструкция, эксплуатация линейных объектов
Цель предоставления лесного участка	Реконструкция дюкерного перехода через р.Колва в составе межпромыслового нефтепровода Харьяга КСП-100 по ТПП "ЛУКОЙЛ-Усинскнефтегаз". Узел перспективного подключения камеры пуска (на период эксплуатации)

11:15:000000:22:3У3

Вид использования лесов	Строительство, реконструкция, эксплуатация линейных объектов
Цель предоставления лесного участка	Реконструкция дюкерного перехода через р.Колва в составе межпромыслового нефтепровода Харьяга КСП-100 по ТПП "ЛУКОЙЛ-Усинскнефтегаз". Площадка выхода кожуха (на период эксплуатации)

11:15:000000:22:3У4

Вид использования лесов	Строительство, реконструкция, эксплуатация линейных объектов
Цель предоставления лесного участка	Реконструкция дюкерного перехода через р.Колва в составе межпромыслового нефтепровода Харьяга КСП-100 по ТПП "ЛУКОЙЛ-Усинскнефтегаз". Нефтегазопровод (на период строительства)

11:15:000000:22:3У5

Вид использования лесов	Строительство, реконструкция, эксплуатация линейных объектов
Цель предоставления лесного участка	Реконструкция дюкерного перехода через р.Колва в составе межпромыслового нефтепровода Харьяга КСП-100 по ТПП "ЛУКОЙЛ-Усинскнефтегаз". Площадка выхода кожуха (на период эксплуатации)

11:15:000000:22:3У6

Вид использования лесов	Строительство, реконструкция, эксплуатация линейных объектов
Цель предоставления лесного участка	Реконструкция дюкерного перехода через р.Колва в составе межпромыслового нефтепровода Харьяга КСП-100 по ТПП "ЛУКОЙЛ-Усинскнефтегаз". ВЛ (на период эксплуатации)

11:15:000000:22:3У7

Вид использования лесов	Строительство, реконструкция, эксплуатация линейных объектов
Цель предоставления лесного участка	Реконструкция дюкерного перехода через р.Колва в составе межпромыслового нефтепровода Харьяга КСП-100 по ТПП "ЛУКОЙЛ-Усинскнефтегаз". Узел перспективного подключения камеры приема (на период эксплуатации)

11:15:000000:22:3У8

Вид использования лесов	Строительство, реконструкция, эксплуатация линейных объектов
Цель предоставления лесного участка	Реконструкция дюкерного перехода через р.Колва в составе межпромыслового нефтепровода Харьяга КСП-100 по ТПП "ЛУКОЙЛ-Усинскнефтегаз". Нефтегазопровод (на период строительства)

11:15:000000:3588:3У1

Вид использования лесов	Строительство, реконструкция, эксплуатация линейных объектов			
Цель предоставления лесного участка	Реконструкция дюкерного перехода через р.Колва в составе межпромыслового нефтепровода Харьяга КСП-100 по ТПП "ЛУКОЙЛ-Усинскнефтегаз". Нефтегазопровод (на период строительства)			
защитные	хвойное	3,4414	га	39

4. Виды разрешенного использования лесов на проектируемом лесном участке

Лесохозяйственным регламентом _____ Усинского _____ лесничества (лесопарка) (наименование) в квартале _____ 5, 13 _____ - _____ урочища (при наличии), _____ (номер(а)) _____ (наименование) Усинского _____ участкового лесничества и соответственно в проектируемом лесном участке установлены (наименование) следующие виды разрешенного использования лесов: _____ строительство, реконструкция, эксплуатация линейных объектов.

Взам. инв. №
Подп. и дата
Инв. № подл.

Изм.	Кол.уч.	Лист	№ док.	Подп.	Дата
------	---------	------	--------	-------	------

09-11-2НИПИ/2022-ПМТ.Т1

5. Сведения об обременениях проектируемого лесного участка

По данным государственного лесного реестра квартал	5	выдел/часть выдела	5, 31
	(номер)		(номер)
квартал	13	выдел/часть выдела	21, 38
	(номер)		(номер)
-	урочища (при наличии)	Усинского	участкового лесничества
	(наименование)	(наименование)	
Усинского	лесничества (лесопарка)	имеет обременения по	не имеет
	(наименование)		(наименование документа, реквизиты)
вид использования лесов:	-	сроком до (на)	-
	(наименование вида использования лесов)		

6. Сведения об ограничениях использования лесов

С учетом целевого назначения и правового режима лесов, установленного лесным законодательством Российской Федерации, лесохозяйственным регламентом Усинского лесничества (лесопарка) предусмотрены

(наименование)

следующие ограничения в использовании лесов:

Запрещается:

- проведение сплошных рубок лесных насаждений, за исключением случаев, предусмотренных ч.4 ст.17 Лесного кодекса РФ (2006 г.);
- использование лесов для переработки древесины и иных лесных ресурсов;
- создание лесоперерабатывающей инфраструктуры;
- создание лесных плантаций и их эксплуатация;
- заготовка живицы;
- выращивание лесных плодовых, ягодных, декоративных, лекарственных растений;
- использование токсичных химических препаратов для охраны и защиты лесов, в том числе в научных целях.

Не допускается:

- размещение складов ядохимикатов, минеральных удобрений и горюче-смазочных материалов;
- размещение площадок для заправки аппаратуры ядохимикатами, животноводческих комплексов и ферм, мест складирования и захоронения промышленных, бытовых и сельскохозяйственных отходов, кладбищ и скотомогильников, накопителей сточных вод;
- складирование навоза и мусора;
- заправка топливом, мойка и ремонт автомобилей и других машин и механизмов;
- размещение дачных и садово-огородных участков;
- размещение стоянок транспортных средств.

7. Сведения о наличии зданий, сооружений, объектов, связанных с созданием лесной инфраструктуры и объектов, не связанных с созданием лесной инфраструктуры на проектируемом лесном участке

7.1 Сведения о наличии зданий, сооружений

№ п/п	Участковое лесничество/ урочище (при наличии)	Номер квартала	Номер выдела	Площадь объекта, га	Наименование объекта
1	2	3	4	5	6
1	Усинское	13	21	1,5993	Нефтепроводы
Итого:				1,5993	

8. Сведения о наличии на проектируемом лесном участке особо защитных участков лесов, особо охраняемых природных территорий, зон с особыми условиями использования территорий

Согласно данным государственного лесного реестра на проектируемом лесном участке существуют особо защитные участки лесов (ОЗУ), особо охраняемые природные территории (ООПТ), зоны с особыми условиями использования территорий.

8.1 Сведения о наличии на проектируемом лесном участке ОЗУ

№ п/п	Наименование участкового лесничества/ урочища (при наличии)	Номер квартала	Номер выдела	Виды ОЗУ, наименование ООПТ, виды зон с особыми условиями использования территорий	Общая площадь, га
1	2	3	4	5	6
-	-	-	-	-	-
Итого:					-

Взам. инв. №	
Подп. и дата	
Инв. № подл.	

Изм.	Кол.уч.	Лист	№ док.	Подп.	Дата		

09-11-2НИПИ/2022-ПМТ.Т1

Лист

9. Проектирование вида использования лесов лесного участка

Согласно лесохозяйственному регламенту _____ Усинского _____ лесничества (лесопарка), квартал, выдел _____ 5, 13 _____ (номер) _____ - _____ урочища (при наличии), _____ Усинского _____ участкового лесничества, (наименование) _____ (наименование) _____ в границах которого расположен проектируемый лесной участок, относится к зоне планируемого освоения лесов для _____ строительства, реконструкции, эксплуатации линейных объектов. _____ (наименование вида использования лесов)

Существующих земельных участков, в отношении которых предполагаются их резервирование и (или) изъятие для государственных и муниципальных нужд не имеется.

Существующих земельных участков, на которых линейный объект может быть размещен на условиях сервитута, публичного сервитута не имеется.

Образуемый земельный участок относится к землям лесного фонда.

б) перечень координат характерных точек образуемых земельных участков в системе координат МСК-11 представлен в таблице 1.

в) сведения о границах территории, применительно к которой осуществляется подготовка проекта межевания, соответствуют сведениям о границах образуемых земельных участков, представленных в таблице 1.

г) виды разрешённого использования образуемых земельных участков, предназначенных для размещения линейных объектов, представлены в таблице 1.

Инд. № подл.	Подп. и дата	Взам. инв. №

Изм.	Кол.уч.	Лист	№ док.	Подп.	Дата

09-11-2НИПИ/2022-ПМТ.Т1

С

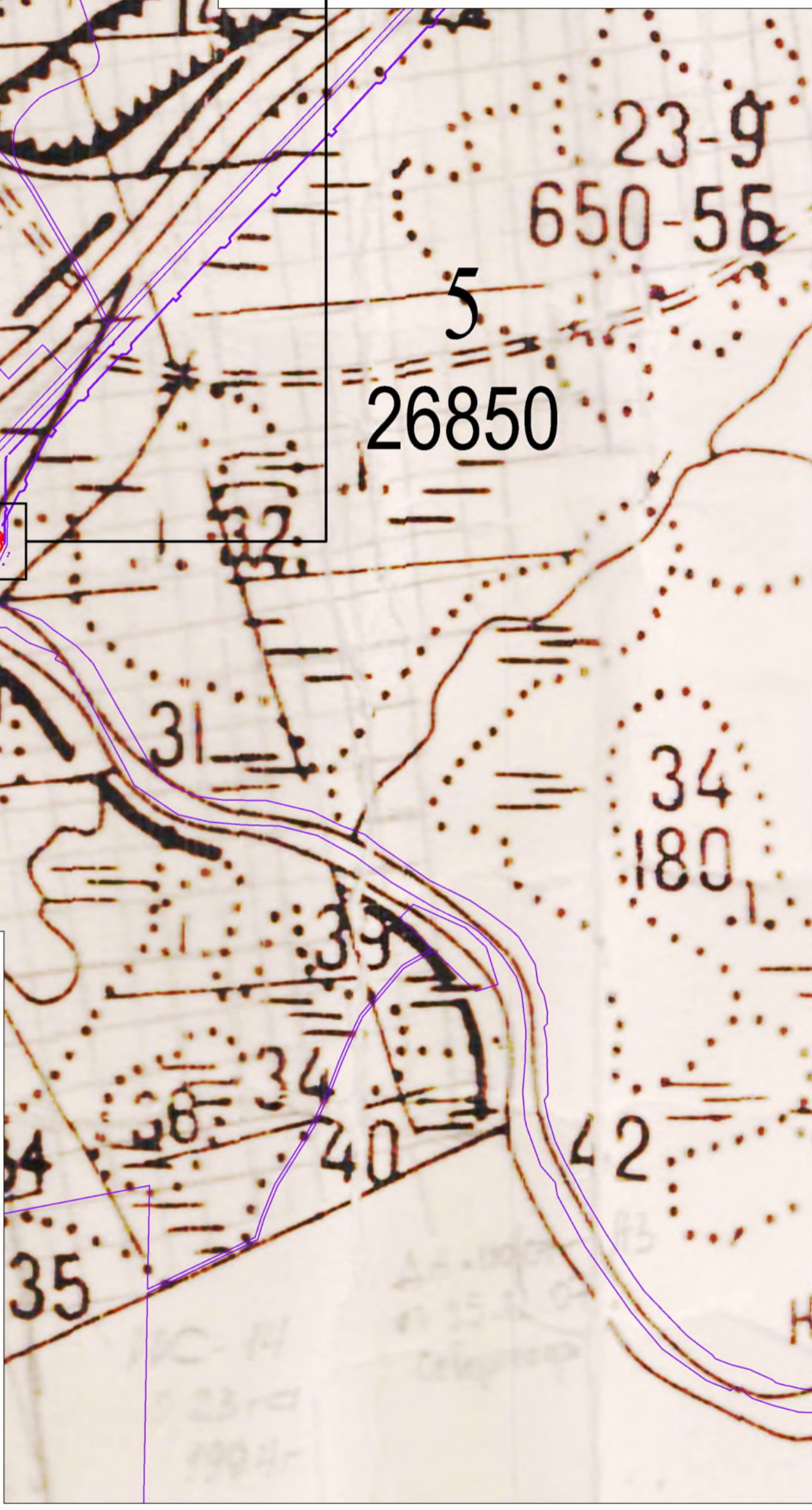
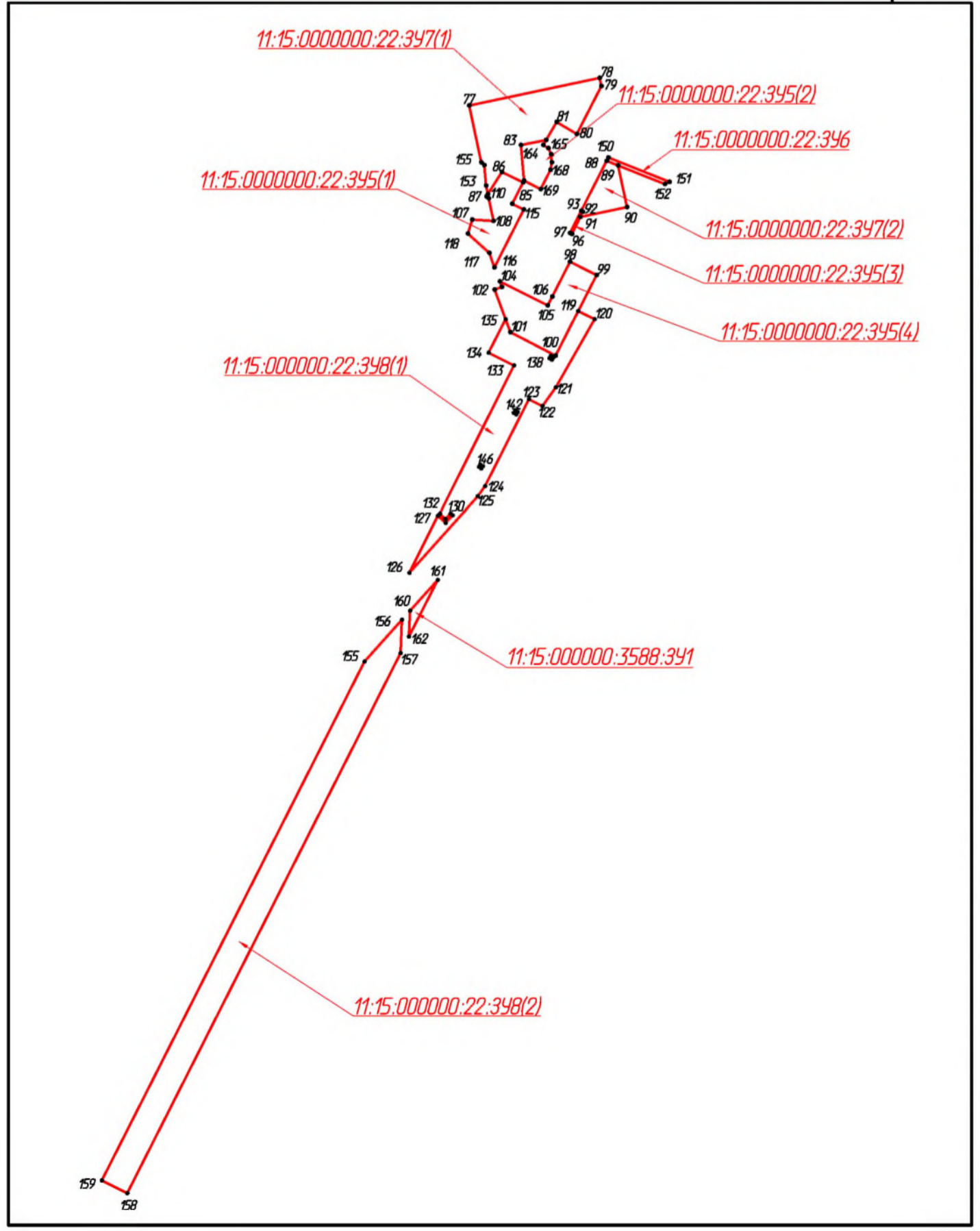
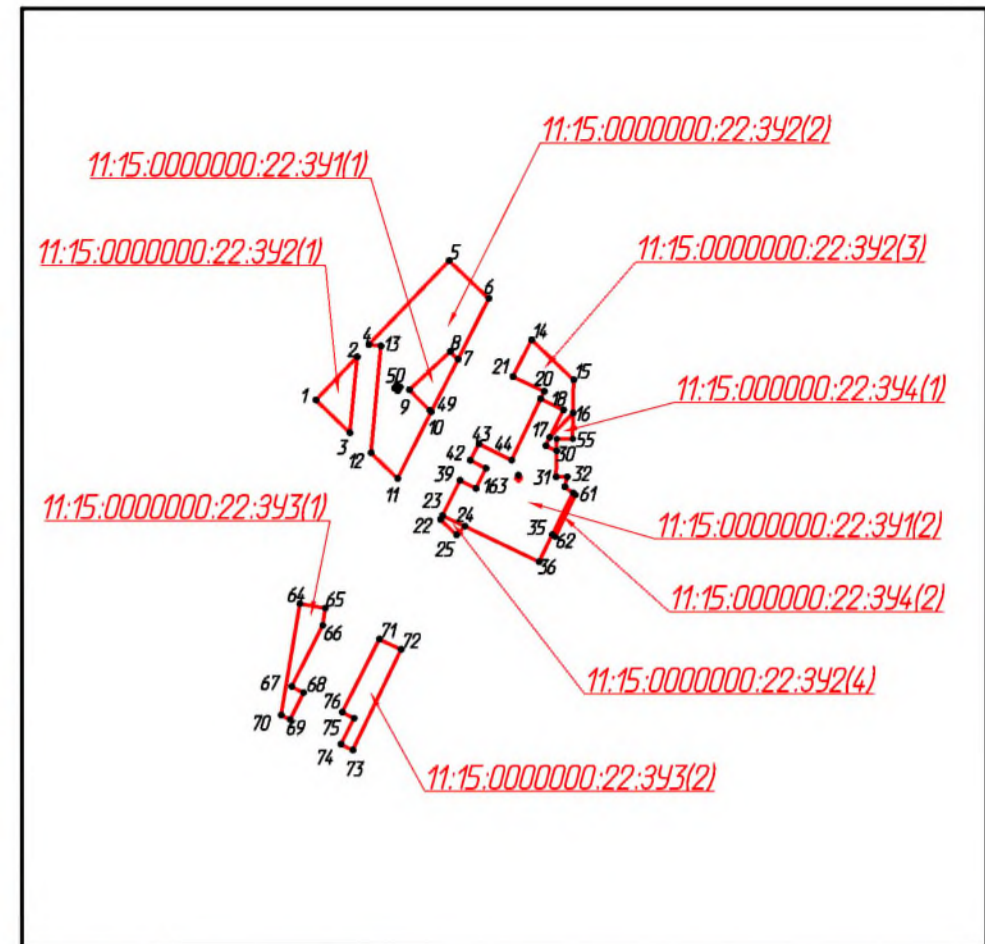
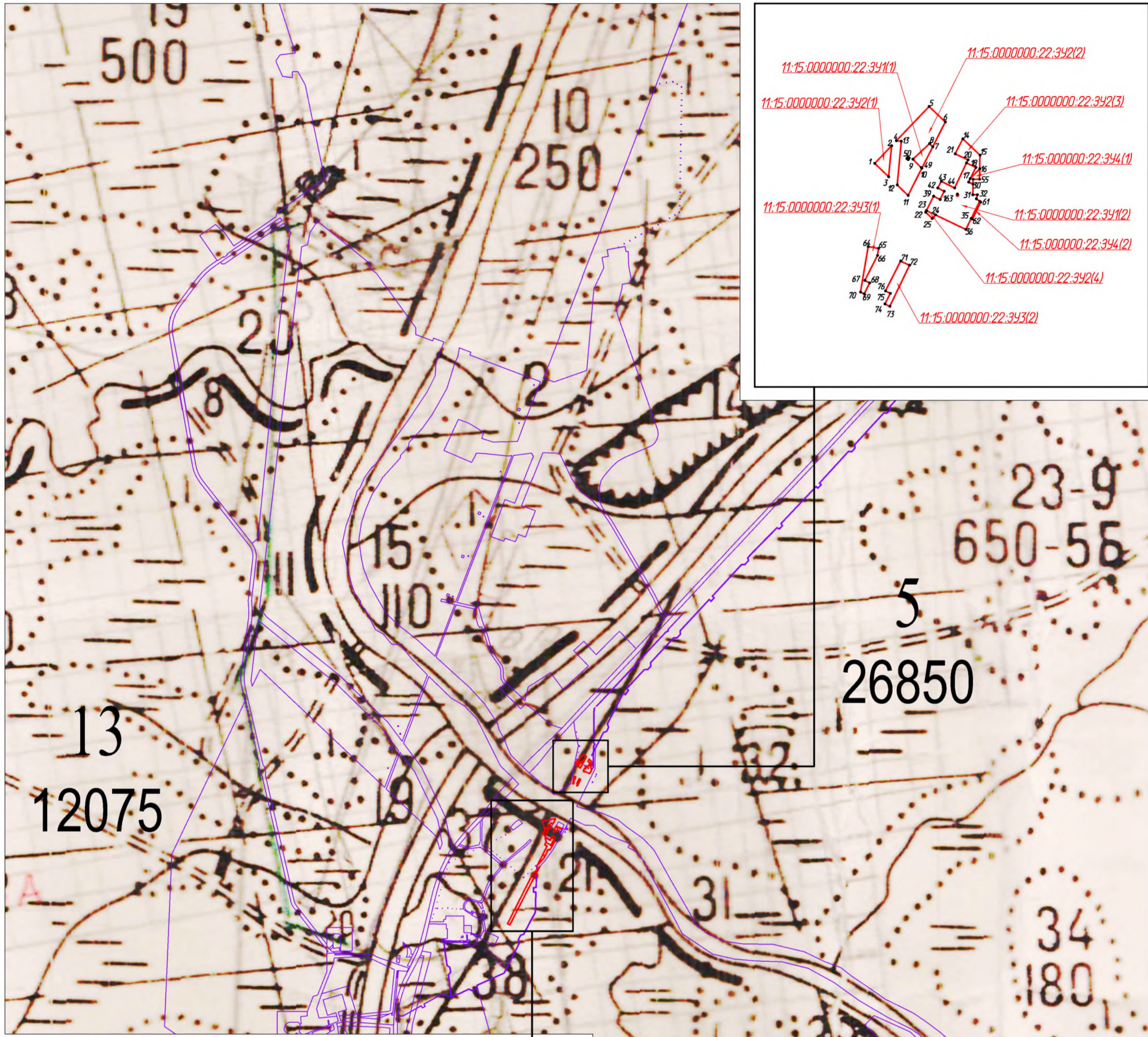

Условные обозначения

Обозначение	Наименование
	Границы существующих земельных участков
	Границы образуемых земельных участков
11:15.0000000:22:391(1)	Условные номера образуемых земельных участков
	Границы лесотаксационных выделов
5	Номер лесного квартала

Примечание. Публичных сервитутов, подлежащих установлению и установленных, в соответствии с законодательством РФ не имеется.

						09-11-2НИПИ/2022-ПМТ.Г2			
						Реконструкция дюкерного перехода через р. Колва в составе межпромыслового нефтепровода Харьяга КСП-100 по ТПП "ЛУКОЙЛ-Усинскнефтегаз"			
Изм.	Кол.уч.	Лист	№ док.	Подп.	Дата	Раздел 3 "Материалы по обоснованию проекта межевания территории. Графическая часть"	Стадия	Лист	Листов
Разраб.									1
ГИП									
Рук. гр.						Схема расположения проектируемого лесного участка Масштаб 1:4000	ООО "НИПИ нефти и газа УГТУ"		
Вед.инж.									

Согласовано	
Изм. № подл.	
Подп. и дата	
Взам. инв. №	

Ситуационный план

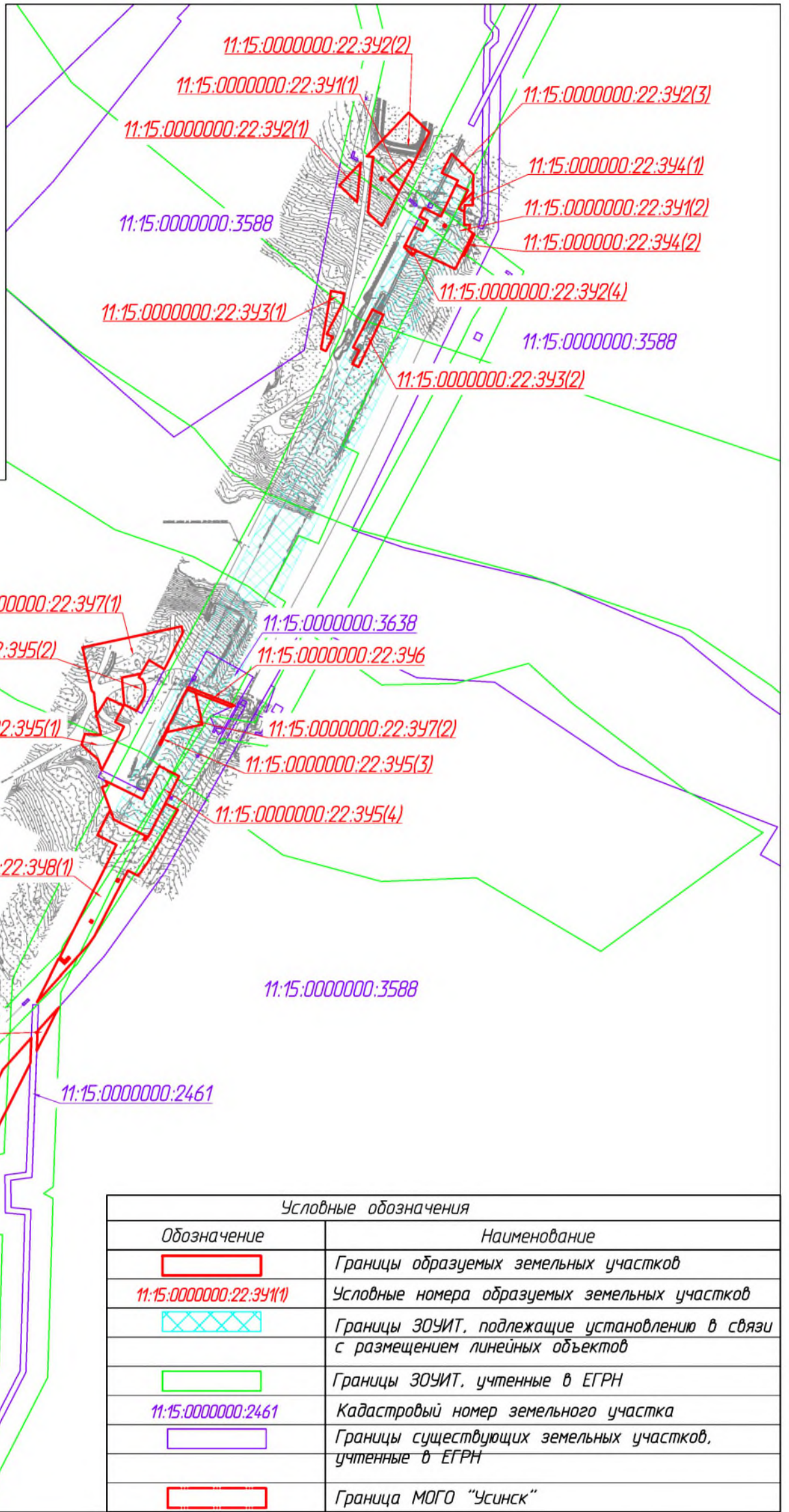

Условные обозначения	
Обозначение	Наименование
	Границы образуемых земельных участков
11:15:000000:22:341(1)	Условные номера образуемых земельных участков
	Границы ЗОУИТ, подлежащие установлению в связи с размещением линейных объектов
	Границы ЗОУИТ, учтенные в ЕГРН
11:15:000000:2461	Кадастровый номер земельного участка
	Границы существующих земельных участков, учтенные в ЕГРН
	Граница МОГО "Усинск"

Приложение:

- Особо охраняемых природных территорий не имеется.
- Территорий объектов культурного наследия, включенных в единый государственный реестр объектов культурного наследия (памятников истории и культуры) народов РФ, границы территорий выявленных объектов культурного наследия не имеется.
- Границ зон с особыми условиями использования территорий, подлежащих установлению, изменению в связи с размещением линейных объектов, подлежащих реконструкции в связи с их переносом из зон планируемого размещения линейных объектов либо в границах зон планируемого размещения линейных объектов не имеется.
- Существующие объекты капитального строительства отсутствуют.

Согласовано	
Взам. инв. №	
Подп. и дата	
Инв. № подл.	

						09-11-2НИПИ/2022-ПМТ.ГЗ			
						Реконструкция дюкерного перехода через р. Колва в составе межпромыслового нефтепровода Харьяга КСП-100 по ТПП "ЛУКОЙЛ-Усинскнефтегаз"			
Изм.	Кол.уч.	Лист	№ док.	Подп.	Дата	Раздел 3 "Материалы по обоснованию проекта межевания территории. Графическая часть"	Стадия	Лист	Листов
Разраб.								1	
ГИП	Худяев К.					Схема расположения земельных участков в границах ЗОУИТ Масштаб 1:5000	000 "НИПИ нефти и газа УГТУ"		
Рук. гр.	Полицук Е.								
Вед.инж.	Петраш М.								

**Раздел 4 «МАТЕРИАЛЫ ПО ОБОСНОВАНИЮ
ПРОЕКТА МЕЖЕВАНИЯ ТЕРРИТОРИИ. ПОЯСНИТЕЛЬНАЯ ЗАПИСКА»**

а) обоснование определения местоположения границ образуемых земельных участков с учетом соблюдения требований к образуемым земельным участкам, в том числе требований к предельным (минимальным и (или) максимальным) размерам земельных участков:

Границы образуемых земельных участков определены с учетом красных линий, установленных границ смежных земельных участков, естественных границ земельного участка.

Формирование земельных участков из земель лесного фонда производится преимущественно за счет не покрытых лесом площадей или площадей, занятых кустарниками и малоценными насаждениями. При необходимости из земель покрытых лесом.

Нормы отвода земель для проектируемых линейных объектов определяются согласно СН 459-74 «Нормы отвода земель для нефтяных и газовых скважин». Ширина полосы отвода для размещения (подземно) нефтепровода диаметром более 150 до 500 мм – 32 м.

б) обоснование способа образования земельного участка:

- образуемые земельные участки формируются путем раздела земельных участков лесного фонда с кадастровыми номерами 11:15:0000000:22, 11:15:0000000:3588 с сохранением исходного земельного участка в соответствии со ст. 11.4 Земельного кодекса РФ от 25.10.2001 №136-ФЗ;

в) обоснование определения размеров образуемого земельного участка:

Для нефтепроводов диаметром более 150 до 500 мм ширина полос земель для подземных трубопроводов, отводимых во временное краткосрочное пользование на период строительства на землях, где должно производиться снятие и восстановление плодородного слоя составляет 32 м.

г) обоснование определения границ публичного сервитута, подлежащего установлению в соответствии с законодательством Российской Федерации:

Установление публичного сервитута не предусмотрено проектом.

Изм.	Кол.уч	Лист	№ док.	Подп.	Дата

Изм.	Кол.уч	Лист	№ док.	Подп.	Дата

09-11-2НИПИ/2022-ПМТ.Т1

Лист